Sportnachrichten 2010 / 2011

Fußball-Bundesligist FC St. Pauli war zu Gast beim SV Westerrade. Hier klären Björn Hoger und Jan Evers (re.) gegen den Pauli-Stürmer Marius Ebbers.

Kompetenz vor Ort - von uns können Sie mehr erwarten

Geschäftsstellenleiter Christian Deitlaff freut sich auf Sie.

Geschäftsstelle Westerrade
Tel. (0 45 53) 3 33

Mo. Mi. Do.	8:00 Uhr -12:00 Uhr
Di.	14:00 Uhr -18:00 Uhr
Fr.	14:00 Uhr -16:30 Uhr

Volksbank Stormarn
Für Menschen | Mit Menschen

Inhalt

Vorwort Vorstandssprecher ..... Seite 05

Jahreshauptversammlung ..... Seite 07

Geschäftszimmer ..... Seite 09

Jugendabteilung ..... Seite 11

Sommerferienprogramm ..... Seite 12 + 13

Jugendsammlung ..... Seite 15

Scheunenfete ..... Seite 15

Förderverein ..... Seite 17

Aus den Sparten ..... ab Seite 19

Vorstand ..... Seite 81

Spartenleiter ..... Seite 82 + 83

Termine ..... Seite 85

Jubilare ..... Seite 85

Beiträge ..... Seite 86

IMPRESSUM:

Herausgeber: SV Schwarz-Weiss Westerrade
Druck: Quint Druckerei + Verlag, Reinsbek
Satz: Werbe-Service von Basse, Bad Segeberg
Redaktion: Vorstand

Erscheint im Dezember 2010

Heizen in seiner schönsten Form

Firmeninhaber Volker Albers (re.) und sein Team mit Steffen Hildebrandt, Klaus Wrobel, Heiko Grützmacher, Marina Albers, Hauke Lauth und Andrea Lauth (v.l.) bieten Ihnen Service rund um die Wärme.

Heizung-, Kamin- und Kachelofenbau

Sanitär- und Solartechnik

Zur Freude Ihrer Sinnesorgane

Adolf Rohlf & Söhne

Inh. Volker Albers
Hamburger Straße 9
23795 Bad Segeberg
Tel. 0 45 51 / 22 90
Fax 0 45 51 / 43 03
www.rohlf-kamine.de

Vorwort

Braun-Weiß zu Gast in Westerrade

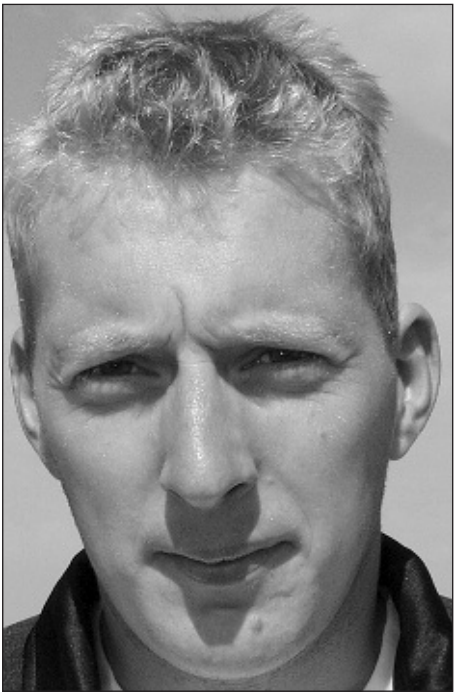

Wie gewohnt erscheinen zum Jahresende die Sportnachrichten und geben einen Überblick über das, was im abgelaufenen Jahr in den einzelnen Sparten und im gesamten SV Westerrade passiert ist.

Es gab im zurückliegenden Jahr wieder viele Veranstaltungen und Aktivitäten in unserem Sportverein. Das Highlight war dabei wohl das Gastspiel des Fußball-Bundesligisten FC St. Pauli gegen unsere 1. Herren-Mannschaft im Sommer. Trotz der zeitgleich laufenden Weltmeisterschaft, fanden sich rund 1.300 Besucher auf dem Sportplatz in Westerrade ein. Um so ein Spiel durchführen zu können, ist doch einiges an Planung und Arbeit im Vorwege von Nöten, deshalb möchte ich mich bei allen Beteiligten für Ihre Unterstützung ganz herzlich bedanken! Ein großes Dankeschön auch an die vielen Sponsoren, ohne die solch eine Veranstaltung nicht möglich wäre.

Im Jugend-Fußballbereich sind wir froh, dass es uns gelungen ist, zusammen mit dem TuS Garbek eine FSG zu gründen, die sich über alle Altersklassen erstreckt. Ohne diesen Zusammenschluss ist es nicht möglich, Jugendfußball in allen Altersklassen im Verein anzubieten.Deshalb glauben wir, dass dies der richtige Weg ist. Der Anfang ist gemacht.

Der gesamte Vorstand wünscht allen Mitgliedern, Förderern und Freunden des SV Westerrade eine schöne Adventszeit, ein ebenso ruhiges wie besinnliches Weihnachtsfest und ein gesundes neues Jahr 2011!

Vorstandssprecher SV Westerrade

Andreas Koth

TAXI Seiffert

(0 45 51) 2707

- Krankenfahrten
- Dialysefahrten
- Großraumtaxen
- Flughafenfahrten
- Kurierdienste

Fax (04551) 4300
Rantzaustraße 14
23795 Bad Segeberg

Jahreshauptversammlung

Katharina Studt ist Sportlerin des Jahres

Durch Schnee und Eis kämpften sich am 20. März 2010 50 Mitglieder und Gäste zur Jahreshauptversammlung unseres Sportvereines ins Sportlerheim in Westerrade. Auf Grund der Witterung haben wir uns über so viele Besucher sehr gefreut.

Andreas Koth gab einen Rückblick über das Jahr 2009 und einen Ausblick auf die Aktivitäten 2010. Er stellte den Anwesenden das fußballerische Highlight des Jahres, das Spiel gegen den dann hoffentlich Erstligisten FC St. Pauli Anfang Juli und den Plan für eine neue Fußball-Spielgemeinschaft der Vereine Westerrade, Weede und Garbek vor. Nach vielen gemeinsamen Treffen war alles „unter Dach und Fach" und sollte zu Beginn der neuen Saison starten. Dass die ganze Aktion zwei Tage später vom SV Weede wieder eingestampft wird, konnte an dem Abend noch keiner ahnen.

Andreas Koth bedankte sich bei allen Spartenleitern, Trainern, Betreuern und Platzwarten, ohne die der SVW nicht existieren könnte und bei den Gemeinden, Sponsoren und Gönnern, ohne die uns die Mittel fehlen würden, um Sport in Westerrade anbieten zu können.

Die Spartenleiter berichteten aus ihren Sparten und waren durchweg mit dem vergangenen Jahr zufrieden. Einige Angebote könnten besser besucht werden, verabschieden mussten wir uns nur von der Kickbox-Sparte, deren Trainer den Verein verlassen hat.

Der Kassenwart Hans Tenbrüggen verlas den Kassenbericht für 2009 und den Haushaltsplan für 2010. Da das Jahr 2009 mit einem Minus von 1.600 Euro abgeschlossen wurde, hoffen wir auf eine Nullrunde in diesem Jahr. Durch die gestiegenen Ausgaben für eigentlich alles, wird es immer schwerer, am Ende des Jahres noch über einen Gewinn zu verfügen. Aber solange wir einigermaßen über die Runden kommen, hoffen wir, um eine Beitragserhöhung herum zu kommen.

Bei den Vorstandswahlen gab es folgende Veränderungen: Hans Tenbrüggen schied nach fünf Jahren als Kassenwart aus dem Vorstandsteam aus. Dafür wurde von der Versammlung Bernd Jeguschke neu gewählt. In den Ämtern bestätigt wurden Andreas Koth als Vorsitzender, Björn David und Melanie Puls als Beisitzer und Ute Zickermann als Schriftführerin. Auch der Jugendvorstand wurde neu gewählt. Für den ausscheidenden Kassenprüfer Dietrich Könnecke wurde Anke Wrage vorgeschlagen und gewählt.

Sportlerin des Jahres wurde Katharina Studt aus Strukdorf. Wenn jemand Initiative ergreifen muss und Leute motiviert werden sollen, ist „Katha" immer aktiv. Jens Behrens ließ ihre Zeit im SVW Revue passieren und bedankte sich im Namen aller mit einem Blumenstrauß und einem Geschenk für ihren Einsatz.

Als Gäste waren Dieter Prahl vom Kreissportverband Segeberg anwesend, der sich für die gute Zusammenarbeit bedankte und den guten Zusammenhalt im Sportverein lobte. Stellvertretend für alle Trägergemeinden zeigte sich Bettina Albert erfreut über die Entwicklung des Vereins.

BAUDIENSTLEISTUNGEN

THORBEN MOLT

KUNDENDIENST

Ihr Partner rund um das Wohndachfenster
- Einbau - Wartung - Service -

Einbau von Dachfenstern in Warm- und Kaltdach
Lieferung und Montage von Zubehör
Reparatur und Service

Roto®

- Wohndachfenster
- Solarrolladen
- Sonnenschutz
- Steuerungen, Antriebe und Zubehör
- Technik und Planung
- Maßrenovierungsfenster – Ihr auf Maß gefertigtes individuelles Fenster
- Reparatur und Wartung von Fassadenfenstern

THORBEN MOLT
WIESCHHOF 1 A · 23820 STRENGLIN
TEL.: 04556/989822 · FAX 04556/989823
E-MAIL: INFO@THORBEN-MOLT.DE
HOMEPAGE: WWW.THORBEN-MOLT.DE

Geschäftszimmer

Direkter Kontakt hilft im Vereinsleben

Da auf der Jahreshauptversammlung Hans Tenbrüggen nicht mehr zur Wahl stand, hat ab März Bernd Jeguschke aus Westerrade den Posten des Kassenwartes übernommen. Er ist seitdem auch zuständig für die Leitung des Geschäftszimmers. Da Hans Tenbrüggen in seiner gewohnt überlegten Art alles sorgfältig übergeben hat und immer noch mit Rat und Tat zur Seite steht, kämpfen wir uns jetzt gemeinsam durch Beitragseinzüge, Spartenlisten, Zuschüsse und den Steuerdschungel. Es ist nicht immer alles so einfach, wie wir es gerne hätten. Aber einfach ist manchmal ja auch ein bisschen langweilig.

Nach anfänglicher Zurückhaltung der Vereinsmitglieder und Spartenleiter wird das Geschäftszimmer jetzt super angenommen und durch den direkten Kontakt kann vieles auf dem kurzen Weg deutlich schneller geregelt werden.

Wir sind im Geschäftszimmer dienstags von 9 bis 11 Uhr und freitags von 15 bis17 Uhr anwesend. Telefonisch sind wir unter 04553/989761, per Fax unter 04553/989762 und per Mail unter sv-westerrade@t-online.de zu erreichen.

Bei Fragen, Anregungen, Problemen oder konstruktiver Kritik kommt gerne vorbei und sprecht uns an. Deshalb ist das Geschäftszimmer eröffnet worden, um allen eine regelmäßig besetzte Anlaufstelle zu bieten.

Entspannte Weihnachtstage und ein gesundes, erfolgreiches Jahr 2011 wünschen

Bernd Jeguschke und Berit Schiefke

Aktuelles über den Verein im Internet unter www.svwesterrade.de

Schönert
Elektroanlagen
Meisterbetrieb
Inh. Michael Dölger

Ein starkes
Team -
fair, günstig,
zuverlässig!

Bahnhofstraße 54 · 23815 Westerrade
Internet: www.schoenert-elektro.de
e-mail: info@schoenert-elektro.de
Tel. 0 45 53 / 98 98 28

Erstens kommt es anders und zweitens als man denkt!

„Einen wunderschönen guten Tag sehr geehrte Damen und Herren! Im Namen des Sportvereins Westerrade begrüße ich Sie ganz herzlich auf der Reise vom Hauptbahnhof 2009 zum Jahr 2010. Unser erster Halt ist die Jugendversammlung zum Jahresbeginn am Bahnhof Westerrade Sportlerheim."

Vor Ort wurde die Jugendsportlerin des Jahres Lena Wormuth geehrt und das langjährige Jugendvorstandsmitglied Martin Steffen verabschiedet. Unsere Crew wurde neu zusammengestellt:

Neben Martin Steffen wurden Rieke Voss und Sebastian Kock verabschiedet! Neu begrüßen durften wir Pamela Hoger!

In einem rasanten Tempo nähern wir uns dem nächsten Halt. *„Nächster Halt: Sport- und Spielfest!"*

Mit großen Schritten ging die Planung voran: auf 50 Kinder warteten 7 Spiele, die nicht nur Schnelligkeit forderten, sondern auch ein hohes Maß an Geschicklichkeit und Ausdauer. Die Disziplinen waren Sackhüpfen, Pitchen, das Deckelspiel, Make'n'break, ein Stefan-Raab-Spiel, der Indiacaweitwurf und der große, gefürchtete Parcours! Wie auch in den vergangenen Jahren, durfte sich auch dieses Jahr jeder Teilnehmer einen Preis aussuchen!

„Meine Damen und Herren: Einsteigen bitte! Zurückbleiben bitte! Nächster Halt: Jugendsammlung!"

In diesem Jahr haben 13 fleißige Sammler unseren Finanzhaushalt aufgepeppt! Ein großer Dank geht an alle Spender und besonders an alle Spendensammler!

"Next Station: Sommerferienprogramm, please exit here for having fun with friends!"

Auch in diesem Jahr bemühten wir uns um ein facettenreiches Sommerferienprogramm! 25 Angebote brachten mehr als 200 eingegangene Anmeldungen und viele glückliche Kinder, mit denen wir und viele Helfer schöne gemeinsame Stunden verbracht haben. Besonderer Beliebtheit erfreute sich der Besuch des HSV- Stadions, der Ausflug in den Hochseilgarten und der Polizei, die Kutschfahrt, die Nachtwanderung, die Linedance- Nachmittage... Eigentlich war es ein rundum harmonisches und einzigartiges Angebot.

Last but not least möchten wir uns an dieser Stelle nochmals bei allen Helfern ganz herzlich bedanken!

Dank Eurer Unterstützung und Hilfestellung können unsere Aktionen ermöglicht werden!

„Wir danken Ihnen für Ihr entgegengebrachtes Vertrauen und wünschen Ihnen einen angenehmen Aufenthalt und alles Gute für das kommende Jahr!"

Der Jugendvorstand

Sommerferienprogramm

Beliebtes Angebot

Beliebt und seit vielen Jahren ein festes Angebot unseres Sportvereins ist das Ferienprogramm für Kinder und Jugendliche in allen Altersklassen. In der Zeit zwischen dem 12. Juli und 13. August 2010 wurden insgesamt 25 Veranstaltungen organisiert.

Klaus Hesse war mit Kindern und Kutsche unterwegs.

Die Resonanz war wieder einmal unglaublich, so dass viele Termine schon nach einigen Stunden ausgebucht waren. Neu im Programm waren zum Beispiel das Gestalten von Frühstücksbrettern und T- Shirts, das Kerzenziehen oder die HSV-Stadionführung.

Aber auch die alljährlich wiederkehrenden Highlights, wie der Besuch des Hochseilgartens oder der Ausflug zur Wasserskianlage Süsel wurden wieder sehr gut angenommen. Bei der Kanutour auf der Trave und der Nachtwanderung mit anschließendem Zelten spielte in diesem Jahr auch mal wieder das Wetter mit, so dass viele Kinder ihren Spaß hatten.

Beim Wasserskifahren in Süsel war Standhaftigkeit gefragt.

Zum Abschluss möchten wir vom Jugendvorstand uns auf diesem Wege recht herzlich bei allen Helfern bedan-

ken. Ohne Euch ist es sicherlich nicht möglich, ein solch umfangreiches Programm Jahr für Jahr auf die Beine zu stellen. Vielen Dank!

Viel Spaß hatten die Kinder bei der Kanufahrt auf der Trave.

Wir hoffen, ihr seid auch im nächsten Jahr wieder voller Elan mit dabei.

Bitte sprecht uns an, falls ihr Ideen für das nächste Sommerferienprogramm habt. Wir sind für jeden Vorschlag dankbar!

Euer Jugendvorstand

Auch das Klettern im Hochseilgarten kam gut an.

Hotel-Restaurant
Strengliner Mühle
★★★S

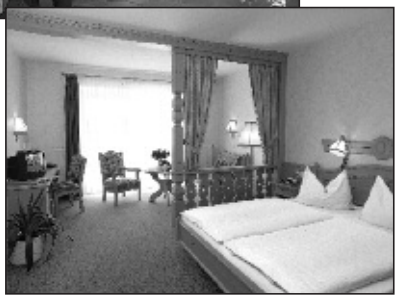

- Anerkannt gute Küche mit vielen regionalen und saisonalen Spezialitäten.
- Wintergarten-Restaurant, Clubräume & Saal für Festlichkeiten aller Art.
- Moderner Tagungsbereich.
- 35 komfortable Hotelzimmer im Reetdachgästehaus „Alte Scheune“ und im Apart-Gästehaus.
- hauseigene Fahrräder und Wellnessbereich mit Schwimmbad, Sauna, Dampfbad und Solarium.

Herzlich Willkommen

Hotel Strengliner Mühle

Familie Molt · Mühlenstraße 2 · 23820 Strenglin
Telefon (04556) 997099 · Telefax (04556) 997016

E-Mail: Info@StrenglinerMuehle.de

Internet: www.StrenglinerMuehle.de

FLAIR HOTEL
INTERNATIONAL

Jugendsammlung

Jugend sammelte Spenden für die Jugend

Schon viele Jahre finden sich viele motivierte und fleißige Sammler, die von Tür zu Tür gehen, um Spenden für die Jugendarbeit des SV Westerrade zu sammeln.

Wir bedanken uns ganz herzlich bei:

Fenja Grell, Henry Albers, Jaqueline Pünner, Jasper Pritschau, Jesper Scheel, Jenny Thiele, Jörn Vorbeck, Katharina Studt, Laura Struve, Mario Gergeleit, Moritz Pünner, Pauline Tiegs, Torben Reichert, Marcus Kähler, Morten Behrens!

In diesem Jahr habt ihr insgesamt 1.042,36€gesammelt!

Dank dieser hohen Spende konnten wir das jährliche Sport- und Spielfest finanzieren und einige Aktionen des Sommerferienprogramms bezuschussen.

Wir bedanken uns auch auf diesem Wege recht herzlich bei allen Sammlern und Spendern, die uns bei der Jugendarbeit unseres Vereins unterstützen. Bis zum nächsten Jahr, wenn es wieder heißt: Jugend sammelt für die Jugend!

Scheunenfete Westerrade

Party bis in die frühen Morgenstunden

Am 24. April 2010 wurde es in der Raiffeisenhalle in Westerrade wieder laut. Zur Musik von DJ Mandrake wurde bis in die frühen Morgenstunden gefeiert. Leider waren in diesem Jahr nicht ausreichend viele Gäste dabei, so dass wir uns für die nächste Party über ein paar Erneuerungen Gedanken machen müssen.

Ein Dank geht, wie jedes Jahr, an das Tresenpersonal und die Ratten, ohne Euch wäre eine solche Veranstaltung gar nicht möglich. Danke!

Damit unsere Scheunenfete nicht ganz ins Wasser fällt wäre es toll, wenn viele von Euch im Jahr 2011 wieder den Weg in die Raiffeisenhalle nach Westerrade finden würden.

Melanie Puls

Höchste Zeit,
uns ins Spiel
zu bringen.

Sparkasse
Südholstein

Leidenschaftlich gekämpft, herzerfrischend kombiniert … und wieder gewonnen? Ein Erfolg guter Spielanlage und mannschaftlicher Geschlossenheit. Eigenschaften, die auch bei Ihren finanziellen Einsätzen wichtig sind. Wir sind jederzeit einsatzbereit, ideenreich und schnell – und für Ihre finanziellen Wünsche immer am Ball. Bringen Sie uns ins Spiel!
Wenn's um Geld geht – Sparkasse.

www.spk-suedholstein.de

Jubel und Trauer liegen nah zusammen

Liebe Mitglieder und Freunde des SV Westerrade. Unsere Frauenmannschaft hat nach einer tollen Saison und turbulenten Aufstiegsspielen mit merkwürdigem Modus das Ziel Verbandsliga erreicht. Diese junge und frisch auftretende Frauentruppe hat uns allen viel Freude bereitet. Der Förderverein hat diesen Erfolg gern mit Sieges-T-Shirts unterstützt und ist zuversichtlich, dass die Mannschaft sich im Laufe der Saison an die raue Luft in der neuen Spielklasse gewöhnen wird. Dafür unseren Mädels alles Gute, viel Glück, Erfolg und Weiterentwicklung der persönlichen und mannschaftlichen Fähigkeiten.

Im Herrenfußball stehen wir am Beginn des Umbruchs und Neuaufbaus. Die dritte Mannschaft konnte aufgrund fehlender Spielermasse zur neuen Saison nicht mehr gemeldet werden. Die Zweite konnte die Spielklasse halten und versucht nun mit ihrem neuen Coach Rüdiger Behrens, den Unterbau für die 1. Herren neu zu formieren.

Die erste Mannschaft steht nach dem Abstieg in die Kreisliga mit einer jungen Truppe vor dem Neuaufbau. Trainer Markus Weber und sein Co Marcus Willruth setzen dabei auf mannschaftliche Geschlossenheit und Kameradschaft. Fachlich sind unsere Übungsleiter mit der A-Lizenz hoch dekoriert und sollten fußballerisch und taktisch zur Weiterentwicklung besonders prädestiniert sein.

Die Zusammenarbeit aller Trainer steht dabei im Vordergrund. Gemeinsame Trainingszeiten und Aktionen sollen den Zusammenhalt fördern. Der Förderverein konnte mit Thimo Jütting einen Sponsor für Ausgehanzüge gewinnen. Auch hier ein Zeichen, dass beide Mannschaften in gleicher Ausstattung auftreten und das Gefühl „Eins im SVW“ verkörpern. Thimo Jütting sei an dieser Stelle nochmals herzlich für sein Engagement gedankt.

Dies gilt auch allen anderen Sponsoren, Mitgliedern und Helfern bei allen Veranstaltungen – sei es das Hallenturnier, die Feten, das Treckertreffen oder zuletzt das große Spiel gegen den FC St. Pauli. Euch allen lieben Dank auch in der Hoffnung, dass ihr dem SVW und seinem Förderverein zum Wohle des Fußballsports treu bleibt, gerade auch in schwierigen Situationen.

An dieser Stelle ein herzliches Dankeschön an Volker Puls, der nach langjähriger Tätigkeit aus der Vorstandsarbeit aussteigt. Dir, lieber Volker, ein großes Dankeschön und alles Gute für Dich und Deine Familie.

Euch und allen im SV Westerrade eine besinnliche Weihnachtszeit und die besten Wünsche für das Jahr 2011.

Für den Vorstand des Fördervereins
Stefan Pabst

IHRE KETTE

LEBENSMITTELMARKT **HEINO GOERKE**
Teichstraße 11a · 23815 Westerrade · Tel. 04553/388

Verleih von Tischen, Bänken, Zapfanlagen und Bierpilzen.

Für Feste aller Art Getränke auf Kommission.

Unser Service!

Getränke und Lebensmittel frei Haus.

Neuanfang nach Abstieg aus der Verbandsliga

Die erste Herren-Mannschaft des SVW spielt jetzt in der Kreisliga Segeberg.

Genau vor einem Jahr habe ich in diesem Bericht geschrieben, dass wir den Abstieg noch verhindern können und auch werden. Leider kam es doch anders und nach einem sehr guten sechsten Platz in der Vorsaison stand am Ende der Saison 2009/2010 der Abstieg in die Kreisliga Segeberg fest.

Leider muss man sagen, dass wir auch verdient abgestiegen sind, da Anspruch und Wirklichkeit zu weit auseinander klafften. Es war schon in der Vorbereitung im Winter abzusehen, dass es sehr sehr schwer werden würde die Klasse doch noch zu halten, da die Einstellung einiger Spieler leider nicht so war, wie ein Trainer es sich im Abstiegskampf wünscht. Ich möchte mich hier auch bei der damaligen 2. Mannschaft bedanken, denn ohne sie wäre es manchmal kaum möglich gewesen überhaupt zu trainieren.

Aber es ist nun leider nicht mehr zu ändern und nun heißt es, eine Truppe und ein Umfeld zu stellen, welches mittelfristig das Ziel hat, wieder in der Verbandsliga zu spielen. Frühzeitig wurden auch hier die Weichen gestellt und nach neun (!) sehr erfolgreichen und schönen Jahren trennte man sich am Ende der Saison von unserem Trainer Heinz Menke.

Trotz des Abstieges in dieser Saison, möchte ich mich in Namen der Mannschaft ganz herzlich bei ihm für die geleistete Arbeit bedanken und ihm in seinem neuen Verein viel

weiter Seite 20

Glück und alles Gute wünschen. Wir hätten Dir natürlich sehr gerne ein anderes Abschiedsgeschenk gemacht!

Ebenso bedanken möchten wir uns bei unserem Co-Trainer Dirk Boekhoff, welcher ebenfalls am Ende der Saison verabschiedet wurde. Auch Dir Dirk, alles alles Gute und vielen Dank!

Heinz und Dirk übergaben somit das Zepter an Markus Weber und Marcus Willruth, die seit Saisonbeginn mit der Mannschaft arbeiten und versuchen, die Mannschaft so zu formen und aufzubauen um, wie gesagt, mittelfristig das Ziel Verbandsliga ausschreiben zu können.

Leider ist es sehr schwer nach einem Abstieg Spieler zu begeistern nach Westerrade zu wechseln. Und so stand den Abgängen des langjährigen Kapitäns Björn David (TSV Pansdorf), Karsten Diener (TuS Garbek), Sascha Gieseler (Eichholzer SV) sowie Sahed Shaie (FC Dornbreite) nur ein Neuzugang mit Bente Bruhn gegenüber und es wurde mit einem kleinen Kader in die Saison gestartet. Denn auch Daniel Pauls und Joachim Quandt stehen beruflich bedingt nur noch unregelmäßig zur Verfügung.

Der Start verlief vielversprechend, denn man gewann gleich zum Saisonauftakt bei Mitabsteiger SG Bornhöved-Trappenkamp souverän mit 3:0. Doch die Ernüchterung ließ nicht lange auf sich warten. Wenn man einen kleinen Kader hat, darf es natürlich nicht passieren, dass sich viele Spieler verletzen. Doch man kann es nicht einmal mehr als Verletzungspech bezeichnen, was der Mannschaft widerfuhr. Ein Verletzter gesellte sich zu dem anderen und leider ging es dabei auch um mehrere erfahrene Leistungsträger, so dass es wirklich nicht verwunderlich ist, dass man im Moment im Mittelfeld der Tabelle feststeckt. Hinzu kam, dass mit Bernd Heinrich unser eigentlich nicht zu ersetzender Torwart ausfiel. Doch hier erklärte sich Andrej Jaacks bereit, so lange auszuhelfen, bis Bernd wieder fit ist, was mittlerweile der Fall ist. Andrej machte seine Sache hervorragend und es ist schön zu sehen, dass man doch Ersatz hat, wenn wichtige Spieler ausfallen.

Nach und nach kamen oder kommen die verletzten Spieler wieder zurück und nehmen das Training auf, so dass damit zu rechnen ist, dass noch einige Plätze in der Tabelle gut gemacht werden und am Ende ein vernünftiger Tabellenplatz herausspringt auf dem sich aufbauen lässt.

Ich wünsche dem Trainerteam, trotz des etwas holprigen Starts, alles Gute und vor allem viel Spaß in Westerrade, denn ich denke, den hatten bisher alle Trainer – sonst wären sie alle nicht so lange bei uns geblieben. Der Vorstand und Förderverein werden Euch, soweit es geht, nach allen Kräften unterstützen, denn diese Unterstützung war für jeden Trainer, denke ich, immer ein Grund in Westerrade zu arbeiten!

Desweiteren wünsche ich allen ein frohes Weihnachtsfest und einen guten Rutsch ins neue Jahr!

Björn David

Durchhalten und neue Begeisterung entfachen

Der SV Westerrade II kämpft in der A-Klasse gegen den Abstieg.

Vor Saisonbeginn wurde gemeinsam beschlossen, nur noch zwei Herren-Mannschaften an den Start zu schicken. Ein Großteil der Zweitbesetzung stammt ursprünglich aus der III. Herren und hat seinerzeit in der C-Klasse gespielt. Nun verteidigen wir uns mit Mann und Maus in der A-Klasse. Sogar alte Hasen aus der Reisemannschaft stehen uns zur Seite (suuuupppper!). Von der Sache war schon mal klar, dass es schwierig werden wird. Manchmal sind wir sogar kurz davor zu punkten, doch dann kommt der Einbruch. Woran das liegen könnte, wissen die Spieler hoffentlich selbst.

Mein Ziel ist: Die Saison durchzuhalten und die Spieler weiter zu begeistern. Natürlich ist auch jeder Akteur selbst gefordert, sich so gut und so oft als möglich einzubringen nach dem Motto: EINER FÜR ALLE; ALLE FÜR EINEN. Letztendlich sind Spielansetzungen am Samstag um 14.00 Uhr eine zusätzliche Erschwernis. Über Neuzugänge, die die Personaldecke stärken, würde ich mich sehr freuen.

Zum Schluss sage ich DANKE an den Vorstand, Förderverein und Markus Weber. Die Zusammenarbeit macht Spaß!

Mit dem Ziel vor Augen wünsche ich allen Freunden und Sportlern eine besinnliche Vorweihnachtszeit, fröhliche Weihnachten und ein gesundes neues Jahr 2011.

Herzliche Grüße, Rüdiger Behrens

KARL EHLERT

GmbH

kompetente Beratung und Verkauf in Sachen...

Landtechnik

Schlosserei

Solaranlagen

freie Tankstelle

Heizung-Sanitär

Fütterungsanlagen

Garten- und Motorgeräte

23815 Westerrade Tel. 04553/99770 www.karlehlert.de

Aufstieg in die Verbandsliga

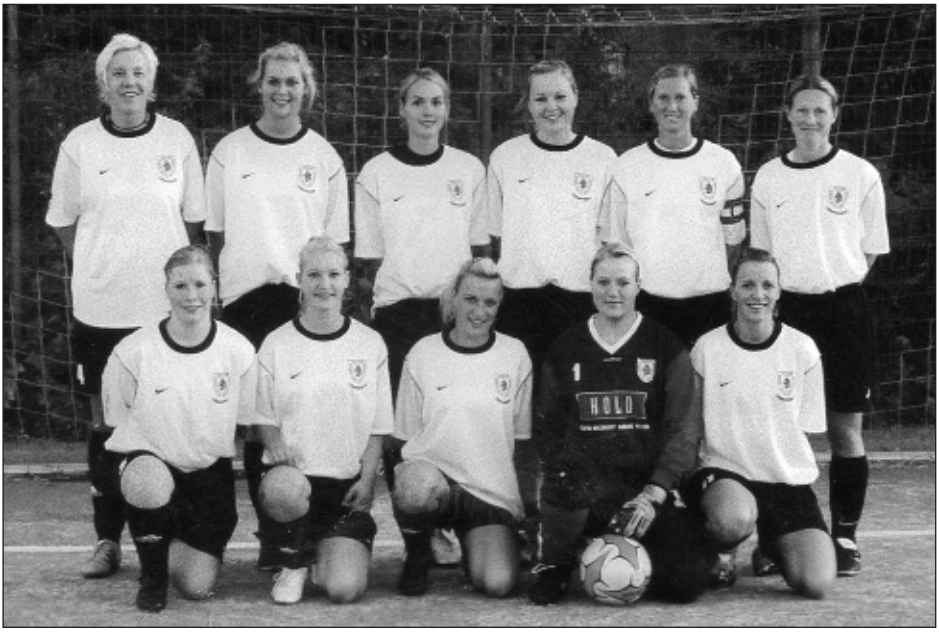

Das Frauen-Fußball-Team des SVW wurde souverän Meister in der Kreisliga.

Unsere Frauenmannschaft des SV Westerrade wurde überragend Kreisligameister in der Saison 2009/2010. Mit weit über 100 Toren und ungeschlagen setzte sich unser junges Team durch. Eine hervorragende Leistung für die neu formierte Truppe.

Der Traum vom Aufstieg wäre fast geplatzt, doch durch den Verzicht einer anderen Mannschaft sind wir in die Verbandsliga eingezogen.

Abgänge zur neuen Saison gibt es keine, Verstärkung sind aus der Reserve Sonja Dittberner, vom VfL Oldesloe Christin Höldke und vom SV Weede Ann-Kathrin Bachmann.

Gestartet sind wir in die neue Saison mit vier Punkten und halten uns derzeit im unteren Tabellenviertel auf. Die Devise lautet Klassenerhalt und so viele Punkte wie möglich zu bekommen. Durch den nötigen Ehrgeiz wird uns das auch gelingen.

Wir hoffen weiter auf spannende Spiele und viele Zuschauer.

Monique Hartz

Kfz-Service

Reparaturen aller Art

Hier schraubt der Meister noch selbst!

Unsere Leistungen sind:

- TüV/Abgasuntersuchungen im Hause
- Karosseriearbeiten-Unfallschäden
- Autoglas- und Reifenservice
- Autotelefon und HiFi
- Kupplungen-, Motor- und Getriebereparaturen
- Inspektionen
- Hydraulikservice Citroen
- Spezialservice Peugeot und Citroen
- Restauration und Reparatur Citroen 2CV

Thimo Jütting

Kfz-Mechanikermeister

Bahnhofstraße 61 · 23815 Westerrade
Tel. 0 45 53 / 98 98 73 · Fax 0 45 53 / 98 98 75

Reisemannschaft – Was ist denn das?

So, oder so ähnlich hört es sich an, wenn andere Vereine aber auch eigene Vereinsmitglieder von unserer Fußballmannschaft hören. Wer sind wir denn nun?

Also, wir sind eine bunte Mischung aus Altherren- und einigen jungen Spielern, die in unseren beiden Herrenmannschaften nicht so zum Zuge kommen. Wir nehmen nicht am Punktspielbetrieb teil, sondern absolvieren nur Freundschaftsspiele. Unsere Gegner sind Altherrenmannschaften, Hobbykicker aber auch Mannschaften aus der C- und D-Klasse.

Die Reisemannschaft gibt es erst seit dieser Saison und wird von Ben Springmann und Helge Thissen betreut. Diese Mannschaft war die logische Konsequenz daraus, dass die Altherren im vergangenen Jahr nicht genug Leute zusammen bekamen, um zu spielen und dass der Verein aufgrund von Spielermangel die 3. Herrenmannschaft abmelden musste.

Die Resonanz ist bisher sehr gut. Wir haben bis zur Winterpause fünf Spiele absolviert und noch keines verloren. Dabei haben wir ein Torverhältnis von 26:9.

Unser Saisonziel ist es, weiterhin viel Spaß zu haben und uns sportlich zu betätigen.

Vielleicht habe ich ja bei dem einen oder anderen Interesse geweckt, auch mal in der Reisemannschaft mitzuspielen. Wir trainieren immer dienstags um 19.30 Uhr in Strukdorf.

Ich wünsche Euch allen eine schöne Weihnachtszeit und einen guten Rutsch ins Jahr 2011.

Ben Springmann

Die Reisemannschaft vor einem Freundschaftsspiel gegen die Gastrokicker.

Sportlerheim Westerrade

Dienstag bis Sonntag ab 16.30 Uhr
Sonntags ab 10.00 Uhr Frühschoppen
sowie bei Sportbetrieb und nach Absprache

Für Familienfeiern stehen Ihnen Räumlichkeiten für
10-60 Personen zur Verfügung - Sprechen Sie mit uns -

Tel. 04553/544

Wir freuen uns auf Ihren Besuch
Ihre Familie Jochum

19 SV 48 SCHWARZ-WEISS-WESTERRADE

Hallenturniere SV Westerrade

22. + 23. Januar 2011

Amtssporthalle Ost
in Geschendorf

Jugend 15. + 16. Januar 2011

Volksnaher Auftritt des FC St. Pauli

Vor dem Spiel gegen den FC St. Pauli stellten sich die Profis zu einem gemeinsamen Foto mit den Westerrader Fußballern auf.

Am 6. Juli 2010 war es endlich soweit, um 17.00 Uhr traf der Bundesligaaufsteiger FC St. Pauli mit seinem legendären Mannschaftsbus in Westerrade ein. Über ein halbes Jahr intensiver Vorbereitung steckte im Organisationsteam, um den Fans in Westerrade und Umgebung wieder einmal Bundesligafußball zu bieten. Der Trainer des FC St. Pauli Holger Stanislawski ließ sich nicht lumpen, und brachte seinen gesamten Kader mit nach Westerrade. Takyi, Naki, Ebbers und Co. ließen dann keine Wünsche offen und boten den circa 1.300 Zuschauern attraktiven Fußball beim 13:0 (5:0)-Sieg gegen unsere tapfer kämpfende, neu formierte erste Mannschaft. In besonderer Torlaune präsentierte sich mit vier Toren der gerade vom FC Schalke 04 zum Kultverein nach Hamburg gewechselte ehemalige Nationalspieler Gerald Asamoah.

Leider fehlte dem SV Westerrade bei einem Lattenschuss in der Anfangsphase das nötige Quäntchen Glück, sonst wäre das der Ausgleich zum 1:1 gewesen – wer weiß, wie das Spiel dann ausgegangen wäre.

Auch nach dem Spiel präsentierten sich Trainer, Spieler und Offizielle des FC St. Pauli sehr volksnah und erfüllten jeden Wunsch der zahlreichen Autogrammjäger. Wir wünschen dem Trainer Stanislawski mit seiner Truppe viel Erfolg in der Bundesliga!

Der SV Westerrade bedankt sich bei allen Sponsoren, Werbepartnern und Helfern (insbesondere der Freiwilligen Feuerwehr Westerrade) für die tolle Unterstützung, ohne diese wäre solch ein Event nicht möglich!

Jens Behrens

Fußballschule FC St. Pauli „St. Pauli-Rabauken“

50 Kinder nahmen am Fußball-Camp des FC St. Pauli in Westerrade teil.

Vom 2. bis zum 6. August 2010 war die Fußballschule des FC St. Pauli die „St. Pauli-Rabauken“ auf dem Sportplatz in Westerrade zu Gast.

50 Kinder im Alter von sechs bis zwölf Jahren aus Westerrade und Umgebung nahmen an der fünftägigen Veranstaltung teil. Zu Beginn der Veranstaltung wurden alle Kinder mit einem kompletten Trikotsatz des FC St. Pauli ausgestattet und mit der „Pauli-Hymne“ „Hells Bells“ begrüsst . Danach wurde jeweils vormittags von 9.30 Uhr bis 12.30 Uhr und nachmittags von 13.30 Uhr bis 16.00 Uhr trainiert.

Das Training war spannend und abwechslungsreich.

Im Vordergrund der abwechslungsreichen Trainingseinheiten stand der Spaß, das Spiel mit dem Ball sowie die Förderung des Teamgeistes;

beispielsweise wurde von den „Pauli-Trainern“ immer darauf geachtet, dass der Größere/Stärkere dem Kleineren/Schwächeren hilft.

Alle Kinder waren mit großem Engagement und viel Freude dabei und beendeten jeden Tag mit einem lauthalsen „St. Pauliiiiiii“.

Aufgrund der großen positiven Resonanz wird auch in 2011 die Fußballschule des FC St. Pauli in Westerrade zu Gast sein. Die Veranstaltung findet vom 25. bis 29. Juli 2011 statt und ist ab sofort im Internet unter www.fcstpauli.com/Rabauken buchbar.

Teambegleitung FC St. Pauli – SC Paderborn

Am 9. Mai 2010 hatte die E-Jugend des SV Westerrade ihren großen Tag. Vor ausverkauftem Haus am Hamburger Millerntor (circa 23.000 Zuschauer) begleiteten unsere Jungs die Mannschaften des FC St. Pauli und des SC Paderborn zu den Klängen von AC/DC „Hells Bells“ auf das Spielfeld. Da der FC St. Pauli zu diesem Zeitpunkt bereits als Bundesligaaufsteiger feststand, herrschte eine Wahnsinnsstimmung und ein gewaltiger Zuschauerandrang rund um das Millerntor. Es wurde ein Riesenerlebnis für alle Kinder und die beteiligten Eltern, so dass sich die Enttäuschung, dass man aufgrund der großen Zuschauermassen um das Millerntor herum die zugesagten Plätze nicht einnehmen konnte, doch in Grenzen hielt.

Auch für die bereits laufende Bundesligasaison 2010/2011 hat der SV Westerrade die Zusage mit der D-Jugend die Teambegleitung beim letzten Heimspiel der Saison zu übernehmen; Gegner des FC St. Pauli ist dann der FC Bayern München.

Zum Zweitliga-Heimspiel des FC St. Pauli gegen den SC Paderborn liefen die E-Jugendspieler des SV Westerrade mit den Profis ins Millerntor-Stadion ein.

FUSSBALL-FERIEN-SCHULE

FC ST. PAULI Rabauken

25. – 29. Juli 2011

Sportplatz Westerrade

Kosten:
149,00 €/Kind
inkl. Verpflegung
und Trikotsatz

Alter: 6 – 13 Jahre

Jedes Kind erhält einen Satz
Trikot/Hose/Stutzen

Anmeldung im Internet
www.fcstpauli.com/rabauken

ST. PAULI

Non established since 1910

FC ST. PAULI 1910 Non established since 1910

Die St.-Pauli-Rabauken waren da

Auch in diesem Jahr möchte ich über den Jugendfußball berichten. Und ich kann sagen, es war ein turbulentes Jahr, indem ich manchmal abends zu Hause meine Frau gefragt habe, welcher Zug nun wieder an mir vorbeigefahren ist.

Nachdem es in den letzten Jahren immer schwieriger wurde, alle Altersklassen zu besetzen, wurden am Anfang des Jahres Überlegungen angestellt, ob man es über die Erweiterung der Spielgemeinschaft mit dem TuS Garbek und Ausbau der Spielgemeinschaft mit dem SV Weede und dem SC Wakendorf schafft, alle Alterklassen anzubieten. Es wurden im ersten Vierteljahr des Jahres 2010 zahlreiche Gespräche geführt. Diese Gespräche sind Ende März, nachdem eigentlich alle wesentlichen Punkte besprochen waren und sich die Vereine auch einig waren, geplatzt. So, nun standen wir da, ein Vierteljahr Arbeit in den Sand gesetzt. Es galt den Kopf nicht in den Sand zu stecken, sondern das ehrgeizige Ziel zu verfolgen, alle Altersklassen zu besetzen. Anfang April trafen sich die Verantwortlichen vom TuS Garbek und SV Westerrade und waren sich innerhalb von zwei Stunden in allen Punkten einig und von diesem Zeitpunkt hieß das ganze Projekt: FSG Garbek-Westerrade.

Das Projekt musste angeschoben werden und es hieß nun keine weitere Zeit zu verlieren und die Sportler in den Vereinen, aber auch von außerhalb für das Projekt zu begeistern. Und ich glaube, wir haben den ersten Schritt gemacht und haben von der B-Jugend bis zur GS-Jugend alle Altersgruppen gemeldet. Der bisherige Verlauf der Saison gibt uns recht, dass das der richtige Weg ist.

Besonders hervorheben in diesem Jahr möchte ich die jetzige D-Jugend. In der letzten Saison wurden sie in ihrer Staffel klarer Staffelsieger – hierzu noch mal an dieser Stelle meinen Glückwunsch und ein besonderer Dank an „Heinzi".

Ein weiteres Highlight war in den Sommerferien die Fußballschule vom FC St. Pauli. An diesem Trainingscamp nahmen 50 Kinder teil und hatten sehr viel Spaß und Freude und ich denke, sie haben in dieser Woche auch viel gelernt . Aufgrund der Resonanz haben wir uns dazu entschlossen, die Fußballschule auch im Jahr 2011 zu wiederholen und ich hoffe, dass wieder alle dabei sind.

Auch in diesem Jahr verzichte ich darauf, auf die einzelnen Mannschaften einzugehen. Auf den folgenden Seiten werden sich die Mannschaften selbst vorstellen. Bedanken möchte ich mich und zwar bei den Platzwarten Kojak und Erwin, obwohl es nicht ganz einfach ist mit mir, aber manchmal habe ich auf die Spielplangestaltung keinen Einfluss. Mein Dank gilt aber auch Berit, Andreas und Birne für die Unterstützung und vielen Abende, die wir uns besonders am Anfang des Jahres um die Ohren geschlagen haben, heute sehen wir die Ergebnisse und die können sich sehen lassen. Ein weiterer Dank gilt Norbert, der vieles Unmögliche doch noch möglich macht und zu guter Letzt den Trainern, Betreuern und Eltern für die Arbeit in der Mannschaft und auch drum herum.

weiter Seite 33

Torsten Gräper

Bäckerei • Konditorei

Bad Segeberg

Frische Brötchen jeden Sonntag in Westerrade am Feuerwehrhaus 7.30–10.30 Uhr

Bedanken möchte ich mich an dieser Stelle mal bei Jens Frohnsdorf, der mir damals geholfen hat und auch zur Stelle war, als es im Jugendfußball einen Stillstand gab. Leider muss er seit dieser Saison aus beruflichen Gründen kürzer treten. Danke Jens.

Für 2011 habe ich noch ehrgeizige Ziele, die ich zusammen mit meinen Partnern verwirklichen möchte. Vorausschauend für die Saison 2011/2012 werden wir in der Spielgemeinschaft auf jeden Fall eine A-Jugend und wenn es alles passt, sogar noch eine zweite A-Jugend melden. Zudem möchte ich die Mannschaftsstärken stabilisieren und ich möchte den Mädchenfußball wieder voranbringen.

Ich wünsche allen Sportlern eine schöne und besinnliche Weihnachtszeit und einen guten Rutsch in das Jahr 2011.

Niels Vogt, Jugendfußballobmann

B-Jugend spielt eine gute Rolle

In der letzten Saison hat die B-Jugend unter Olaf Nemitz in der Kreisklasse A nach einem Durchhänger im Frühjahr den Klassenerhalt sichern können und mit einem achtbaren sechsten Platz abschließen können. Dem glücklichen Zustand ist es nun zu verdanken, dass die davor liegenden Mannschaften auf einen Platz in der Kreisliga verzichteten und so kam es, dass die Mannschaft in dieser Saison in der Kreisliga spielt und nach einem Drittel der Saison auf einem achtbaren dritten Tabellenplatz liegt.

In dieser Saison haben wir noch eine 2. Mannschaft in die Saison geschickt. Die Mannschaft spielt in der Kreisklasse B und spielt dort eine gute Rolle. Die Mannschaft besteht zum größten Teil aus Spielern des jungen Jahrganges (95er). Zur neuen Saison bestand das Grundgerüst aus der „alten C-Jugend". Dazu kamen Moritz Buthmann (SG Stockelsdorf/Ahrensbök), Cedric Eckert und Alex Witt (SV Weede). Während der Saison kamen dann noch Tim Kann und Niklas Teege (SC Wakendorf) dazu. Alle „Neuen" haben sich glänzend in die Mannschaft eingefügt und haben auch das Niveau nochmals gesteigert. Nicht zuletzt zu vergessen, dass wir jetzt mit Oke Hiebert einen „Schleifer" gefunden haben und man ihn manchmal sogar schon „Felix" nennt.

Die Trainingsbeteiligung ist sehr gut, zumal wir mit der C-Jugend zusammen trainieren, und wir im Augenblick immer um die 20 Spieler zum Training begrüßen können. Ich hoffe, es bleibt so, denn nur so können wir unser Ziel erreichen, welches wir vor der Saison ausgegeben und noch nicht aus den Augen verloren haben.

Oke Hiebert, Lasse Röthig und Niels Vogt
-Trainer und Betreuer der 2. B-Jugend-

C-Jugend hat wieder eine Zukunft

Nach einer starken Rückrunde haben wir unser Ziel erreicht und den Klassenerhalt gesichert. Auch ein weiteres Ziel wurde erreicht, das alle Spieler blieben und eine sportliche Zukunft in der FSG Garbek-Westerrade haben.

Zur neuen Saison übernahmen Sebastian Haack und Torge Röthig das Ruder und nachdem lange nicht feststand, wie es weiter geht, wurde eine 7er C-Jugend gemeldet. Zum Anfang der Saison standen sieben Spieler zur Verfügung. Mittlerweile konnten mit Christina Schickhoff (SC Rönnau 74), Marco Trillmann (reaktiviert), Nils-Ole Hargens (SV Weede) und Basti Witt (SG Trave 06) weitere Neuzugänge begrüßt werden, so dass die Mannschaft auch in der Breite gut aufgestellt ist.

Die Mannschaft trainiert dienstags von 18.00 bis 19.30 Uhr in Goldenbek und donnerstags von 18.00 bis 19.30 Uhr in Garbek. Trainiert wird zusammen mit der 2. B-Jugend, da man das Training besser variieren kann und die Spieler(innen) schon an die künftigen Aufgaben gewöhnen kann.

Wer Lust hat, kann sich gerne einmal ein Spiel von uns anschauen oder bei uns zum Training vorbei kommen und mit trainieren.

Sebastian Haack und Torge Röthig, Trainer C-Jugend-

ELEKTROTECHNIK
Hanschke & Hein GmbH

Bad Oldesloe 04531/189990
Leezen 04552/1777
Weede-Söhren 04553/99780

D-Jugend hat neues Trainergespann

Die D-Jugend der FSG Garbek-Westerrade mit dem neuen Trainergespann Hendrik Deitlaff und Martin Rungenhagen.

Die vergangene Saison wurde mit dem Titel des Kreismeisters innerhalb der Spielklasse erfolgreich abgeschlossen. Fußballtraining oder Punktspiel: die Begeisterung der Jungen ist wirklich toll. Die Mannschaft wurde durch ihren Trainer Heinzi Jaacks in den vergangenen zwei Jahren super betreut. Technische Fertigkeiten und Teamgeist wurden in stets gut besuchten Trainingszeiten verbessert und sportlicher Ehrgeiz entwickelt. Nun, zur neuen Saison, verabschieden wir Heinzi Jaacks und sagen: „Vielen Dank für Deine Unterstützung. Es war eine schöne Zeit mit Dir in der D-Jugend." Wir danken genauso Reimer Siglinski, Pille Broers und Lars Dierks für die große Hilfe.

Neues und Gutes! Aktuell setzt sich die D-Jugend-Mannschaft aus Spielern des TuS Garbek und SV Westerrade zusammen. Die Entwicklung zur FSG war wirklich ein Gewinn, denn die FSG-D-Jugend hat nun eine 17-köpfige Mannschaft der Jahrgänge 98/99. Zwischen Spielern und Eltern bestand bereits nach kurzer Zeit eine recht gute Gemeinschaft. Dies zeigte auch unser Elternabend, der sehr gut besucht wurde. Hilfreich standen viele Eltern am 21. August beim Jugendturnier der FSG Garbek-Westerrade zur Seite. Die noch junge D-Jugend spielte im 9er Feld die Qualifikationsrunde. Inzwischen hat die Hauptrunde der Kreisklassen begonnen.

Nachdem Lennart Kempke kurzfristig als Trainer ausgeholfen hatte, konnten nun zwei junge Trainer gewonnen werden. Hendrik Deitlaff hat die Aufgabe des 1. Trainers bei uns übernommen. Zur Seite steht ihm Martin Rungenhagen. Beide kommen aus Goldenbek. Gerne würden wir in der laufenden Saison auch im neuen Trikot der Spielgemeinschaft FSG auflaufen. Über hilfreiche Sponsoren wären wir sehr erfreut.

Wir freuen uns auf eine gute, erfolgreiche gemeinsame Zeit.

Astrid von Horsten-Behrens, Betreuerin

HERMANN KOTH Ingenieurbau GmbH & Co.KG

Unsere Leistungen:

Rammarbeiten

Spundwände einpressen

einvibrieren, einrammen

schlüsselfertige Baugruben

Wasserbau

Spezialtiefbau

Brückenbau

☎ 04551 - 2726
FAX 04551 - 7966
@ info@koth-ingenieurbau.de
www.koth-ingenieurbau.de
Neuenteichweg 11
23795 Schieren/Bad Segeberg

E-Jugend kämpft um jeden Ball

Leider nicht mit auf dem Bild: Unser Trainer Andreas Kurth, Niklas Kurth und Tim Loleit.

Durch die Verstärkung von drei Garbeker Spielern sind wir jetzt elf junge Fußballspieler und konnten somit auch eine E-Jugend Mannschaft melden. Diese wird von Andreas Kurth und André Scharbau trainiert.

Die Qualifikationsrunde fing für uns ganz gut an. Wir haben die ersten beiden Spiele gewonnen, doch dann kamen die starken Mannschaften und wir mussten uns leider geschlagen geben.

In der Punktspielrunde sind wir in eine starke Gruppe eingeteilt. Das erste Spiel haben wir gegen eine Mädchenmannschaft aus Kaltenkirchen bestritten, die eigentlich D-Jugend spielen würde. Die Mädchen waren alle mindestens einen Kopf größer als unsere Jungs. Davon haben die Jungs sich aber nicht abschrecken lassen und haben bis zum Schluss klasse gekämpft. Wir haben leider das Spiel mit 1:7 verloren.

Es liegt noch viel Arbeit vor uns! Wer im Jahr 2000 oder 2001 geboren ist und Lust hat bei uns mitzuspielen, kann gerne beim Training vorbeischauen.

Wir trainieren im Moment montags von 16.00 bis 18.00 Uhr in Schlamersdorf in der Sporthalle und, wenn das Wetter es noch zulässt, donnerstags von 16.30 bis 18.00 Uhr in Strukdorf. Wir würden uns freuen.

Andreas Kurth, André Scherbau und Sandra Koth

Ramm

Gärtnerei & Floristik

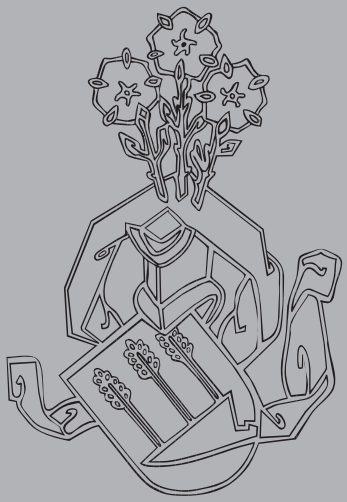

- Brautfloristik
- Geschenksträuße
- Tischgestecke
- Dekorationen
- Trauerfloristik
- Immer frische Schnitt- und Topfblumen

Christiansfelde 5 a
Bad Segeberg
Tel. 0 45 51 / 93 167

Mannschaft wird ihren Weg gehen

Da wir in der Saison 2010/2011 genügend Spieler in der F–Jugend zur Verfügung haben, sind die Jahrgänge 2002 und 2003 von uns geteilt worden, so dass wir eine Mannschaft mit dem alten Jahrgang (2002) und eine Mannschaft komplett mit dem jungen Jahrgang (2003) melden konnten.

Der junge Jahrgang wird in dieser Saison von Andreas Buskies und Niels Vogt betreut. Die Trainingsbeteiligung ist mit meistens 10 bis 13 Kindern recht ordentlich. Da wir die Quali-Spiele gegen Gegner mit einer gemischten Jahrgangsmannschaft bestreiten mussten, gingen diese leider meistens knapp verloren.

Seither haben wir nach der Quali-Runde zwei Staffelspiele bestritten, die nach wirklich gutem Spiel leider immer in der zweiten Halbzeit verloren gingen. Ein Aufwärtstrend ist auf jeden Fall nach jedem Spiel zu sehen und daher sind wir zuversichtlich, dass diese Mannschaft in der laufenden Runde sicherlich noch einige Spiele gwinnen wird.

Mit Ausblick auf die nächste Saison wird diese Mannschaft, da sie mit dieser Besetzung weiterspielen wird, bestimmt ihren Weg gehen. Die Mannschaft wurde jetzt auch mit neuen Trikots ausgestattet, die durch eine Spende von Andreas Dunken und Sascha Gerken angeschafft werden konnten. Auf diesem Wege nochmals vielen Dank dafür.

Das Training findet dienstags und donnerstags von 16.00 bis 17.30 Uhr auf dem Sportplatz in Strukdorf statt, in den Wintermonaten wird mittwochs von 16.00 bis 17.00 Uhr in der Goldenbeker Halle trainiert.

Wer Lust und Interesse hat Fußball zu spielen und Jahrgang 2003 ist, wendet sich bitte an Andreas Buskies (Tel. 04553/15255)

Andreas Buskies trainiert den jungen Jahrgang der F-Jugend.

Mit Spaß und attraktivem Training zum Erfolg

Der ältere Jahrgang der F-Jugend der FSG Garbek-Westerrade.

Ich, Gerd Friedrich aus Eilsdorf, trainiere die F-Jugend im zweiten Jahr. Unser großer Trainer-Stab macht es möglich unter guten Bedingungen in Eilsdorf zu trainieren. Wir möchten den Kindern attraktive und motivierende Einheiten mit vornehmlich technischem Inhalt bieten, um die Fertigkeiten des Spiels zu verbessern. Daher ist es uns wichtig, dass ein offener und kommunikativer Umgang mit den Eltern und Trainern stattfindet.

Durch sehr gute Trainingsbeteiligung und intensiven Trainingseinheiten haben wir eine gute Qualifikationsrunde gespielt und uns für die Kreisklasse A qualifiziert. Es ist uns in 2010 gelungen, das Hallenturnier in Bad Segeberg zu gewinnen.

Fußballtraining steht an erster Stelle, aber auch andere Aktivitäten wie Kino, Baden, Eisessen und vieles mehr sollen den Zusammenhalt der Mannschaft stärken.

Ihr habt die Möglichkeit, mehr über uns zu erfahren, geht doch einfach auf unsere Homepage www. westerraderf-jugend.beepworld.de

Gerne nehmen wir auch neue Spieler und Spielerinnen bei uns auf, die Spaß haben im Winter mit uns freitags zwischen 17.00 bis 18.00 Uhr in der Goldenbeker Halle zu trainieren.

Ein herzlicher Dank unseren Sponsoren: Firma Knopp Personal Service, Hotel Restaurant Strengliner Mühle und Winterberg Elektrotechnik Volker Bluhm

Wir freuen uns auf Euch!

Thore Schlüter, Jesper Scheel, Gerd Friedrich und Thorsten Roloff

G-Jugend hat Spaß am Fußball

In der Saison 2010/11 nimmt die G-Jugend wieder an der Punktspielrunde teil. In der Qualifikationsstaffel haben wir bisher ganz tolle Spiele unserer kleinen „Fußballer" gesehen. Bisher konnten wir einen Sieg aus vier Spielen holen. Aber das Wichtigste für uns ist, dass wir alle sehr viel Spaß am Fußball haben und entwickeln.

Betreut wird die G-Jugend seit dieser Saison von Sonja Dittberner und Björn Hoger. Trainiert wird generell mittwochs von 16 bis 17 Uhr in Strukdorf, in der Zeit von Mitte Oktober bis März findet das Training freitags zwischen 16 und 17 Uhr in der Sporthalle Goldenbek statt. Alle Jungen und Mädchen im Alter von 4 bis 6 Jahren sind herzlich eingeladen, vorbeizukommen und mitzutrainieren.

Wir freuen uns auf Euch.

Sonja Dittberner und Björn Hoger

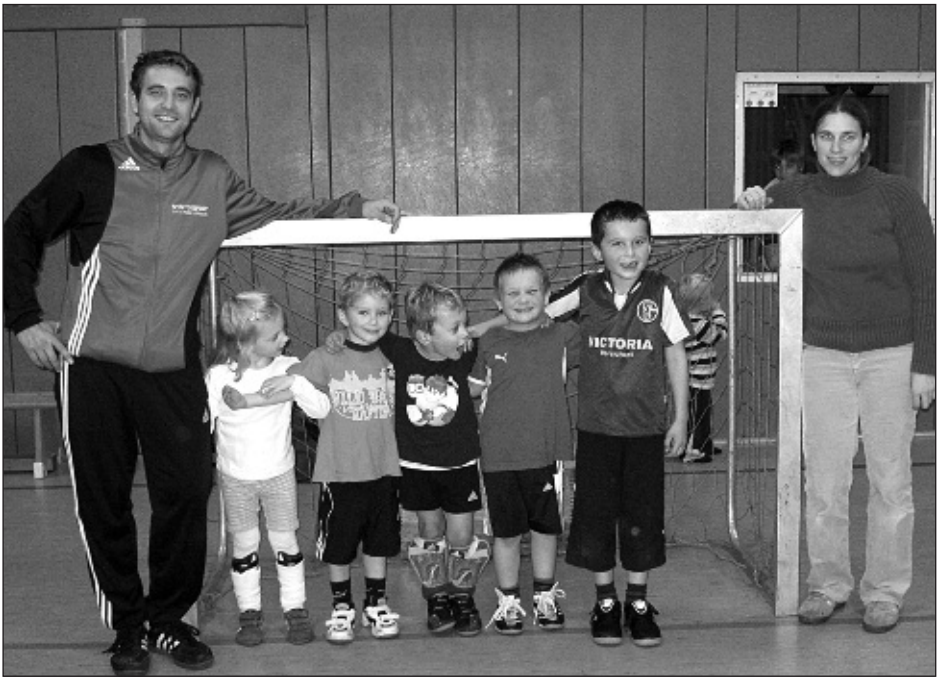

Die G-Jugend mit ihren Trainern Sonja Dittberner und Björn Hoger.

STARK

Verkauf und Kundendienst

GLORIA - Feuerlöschgeräte
Feuerlöschgeräte und -anlagen
Feuerschutzschränke
Umweltschutzgeräte
Geräte für Haus und Garten

Inh. Kirsten Stark e.K.

Havighorster Str. 21 · 23845 Wakendorf 1 · Tel. 0 45 50 / 2 33 · Fax 0 45 50 / 10 52
E-Mail: stark-feuerschutz@t-online.de

Reiterhof Herrenbranden

Familie Stapelfeldt

Pensionsstall
Reitschule

23619 Herrenbranden/Gem. Weede
Telefon 0 45 53-12 26

Choreographie mit zwei Trainerinnen

Folgende Stunden werden am Dienstagabend in der Amtssporthalle Ost in Geschendorf angeboten:

Step-Aerobic mit Sabine Theel-Bruhn.

18.30 Uhr Step-Aerobic: Jede Woche werden hier mit (auf Wunsch auch ohne) Steps Herz-Kreislauf sowie Kondition und Koordination trainiert oder der Schwerpunkt auf die Fettverbrennung gelegt. Bei fetziger Musik werden Schrittfolgen zu kleinen Choreografien zusammengestellt. Den Abschluss bilden dann das Cool-Down und Stretching. Ein besonderes Special gab es am 2. November 2010: Mit meiner Trainerkollegin Diana Westphal habe ich eine Step-Stunde im Team-Teaching unterrichtet – eine Choreografie mit zwei Trainerinnen, wobei der eine auf Anfängerniveau unterrichtet und der andere auf Fortgeschrittenenlevel. Jeder Teilnehmer konnte dadurch über die gesamte Zeit die Intensität der Anforderung selbst bestimmen, ohne „aus dem Tritt zu kommen".

19.30 Uhr Problemzonentraining: In dieser Stunde werden verschiedene Muskelpartien mit oder ohne Hanteln gekräftigt. Der Schwerpunkt liegt auf den Bereichen „Bauch-Beine-Po", aber auch Rücken, Brust und Arme kommen nicht zu kurz. Den Abschluss bildet auch hier eine ausgiebige Dehnungs- und Entspannungsphase. Es werden keinerlei Vorkenntnisse benötigt und es eignet sich besonders als Einsteigerstunde! Da dieses Angebot auch nicht so choreographiebegeisterte Teilnehmer und vor allem auch Einsteiger anspricht, wird es gut angenommen.

Bei unserer alljährlichen Radtour im Sommer hatten wir dieses Jahr Super-Wetter. Bei Grillfleisch und -wurst und diversen selbstgemachten Salaten sowie anderen Leckereien wurde danach so richtig ausgiebig geschlemmt.

Die gut besuchten „Beckenboden- und Rückenfitness"-Kurse laufen ganzjährig – mit Ausnahme der Sommermonate, wobei wir hier im Moment mit dem Sport- und Freizeitcenter Venice in Klein Rönnau zusammenarbeiten. Dort haben wir entsprechende Räumlichkeiten angemietet, da die Sporthalle Ost in Geschendorf gerade in den bevorzugten Abendstunden weitestgehend ausgebucht ist und das Gros der Teilnehmer aus Bad Segeberg, Klein Rönnau und dem Südkreis Segebergs kommt.

In allen Kursen ist noch Platz für Interessierte und weitere Teilnehmer. Für Rückfragen und weitere Erläuterungen stehe ich gern unter 04553/996206 oder Theelbruhn@gmx.de zur Verfügung.

Mit sportlichem Gruß **Sabine Theel-Bruhn**

BAUGESCHÄFT

CHRISTIAN BURTET

Maurer- und Betonarbeiten

Bollbrügge 9

23815 Geschendorf

Tel. 0 45 53 / 99 64 78

Fax 0 45 53 / 99 64 79

Wir bauen Ihr Traumhaus

Der sanfte Weg

Der Judosport feierte im Mutterland Japan bei den olympischen Spielen in Tokio 1964 seine olympische Premiere und gewinnt seither durch die Publizität in vielen Ländern neue Anhänger.

Viele Turniere bieten den Judoka die Gelegenheit zur Bestimmung ihrer Stärke im Wettkampf. Aber auch Freizeitsportlern eröffnet Judo mit einer Vielzahl von Einzel- und Mannschaftswettbewerben ein breites Betätigungsfeld.

Judo ist auch eine Schule für das Leben. Für Jung und Alt: Schon Kinder im Vorschulalter können durch Bewegung und Spiel lernen, während gleichzeitig ihre Körperhaltung trainiert und der Gesamtorganismus gestärkt wird.

Für Kleinkinder und Jugendliche leistet Judo einen wertvollen pädagogischen Beitrag, der neben Spaß und Freude auch Kooperationsbereitschaft, Verantwortlichkeit und Rücksichtnahme vermittelt.

Im Freizeitverhalten von Jugendlichen spielt der Sport eine große Rolle. Eine Alternative neben Judo als Leistungssport ist dabei die Selbstverteidigung. Der Judosport schafft die notwendigen Freiräume zur eigenen Entfaltung und zeigt den Weg zur Selbstbehauptung und Selbstverteidigung.

Hast du Lust bekommen? Oder Interesse für dein Kind? Dann schau einfach einmal im Training vorbei:

Montag von 15.30 bis 19 Uhr und Freitag von 14.30 bis 19 Uhr in der Amtssporthalle Ost in Geschendorf.

Betreuer: Gudrun und Erich Zahn 04553/271

Trainerin: Iris Zahn 04553/996126

Schnell einen Platz sichern

Anfang Mai beginnt normalerweise für unsere Tenniscracks die Saison in Westerrade mit einem Kuddel-Muddel-Turnier. In diesem Jahr musste es witterungsbedingt ausfallen, genauso wie das Turnier zum Ende der Saison. Leider wird der Platz nicht so genutzt wie wir es uns wünschen würden, so dass von Jahr zu Jahr die Überlegungen länger dauern, wie viel Geld in den Platz investiert wird. Es wäre schön, wenn wir wieder kürzer überlegen müssten.

Also schnell Plätze sichern für die neue Saison!

Am 30. April wurde ein kostenloses Schnuppertraining angeboten, zu dem leider aber nur drei Kinder den Weg auf die Plätze fanden. Aus dem Grund konnte auch der anwesende Trainer nicht verpflichtet werden.

Die Plätze können auch einmalig gemietet werden. Wer sich einfach mal austoben möchte, oder aber einen Platz für seinen Betriebsausflug sucht, kann sich gerne beim Vereinswirt oder dem Vorstand melden. Für Mitglieder des SV Westerrade ist die Nutzung kostenfrei, für Nichtvereinsmitglieder wird eine Nutzungsgebühr erhoben.

Olympiasieger von morgen?

Unser Judoka Robin Bruhn hat sich bei den Bezirkseinzelmeisterschaften U11 am 30. Mai 2010 in Neumünster in der Gewichtsklasse bis 38 kg den ersten Platz erkämpft. Um dem noch einen drauf zu setzen, hat er sich bei den Landeseinzelmeisterschaften U11 am 13. Juni 2010 in Travemünde in der Klasse bis 38 kg bis ins Finale durchgekämpft und die Meisterschaft mit dem Titel Vizelandesmeister beendet. Hierzu gratulieren wir dir herzlich und wünschen dir weiterhin viel Erfolg auf der Matte und weiterhin so engagierte Eltern, ohne die solche Erfolge nicht möglich sind. Macht weiter so!

Robin Bruhn wurde Vizelandesmeister im Judo in der Altersklasse U11.

JAN BROERS
TISCHLERMEISTER
ZIMMERMEISTER

TROCKENAUSBAU • BAUTISCHLEREI
ZIMMERARBEITEN • MÖBELTISCHLEREI
TREPPENBAU • INNENAUSBAU

HAUPTSTRASSE 31 · 23845 WAKENDORF I
TEL. (0 45 50) 3 27 · FAX (0 45 50) 10 66 · info@tischlerei-broers.de

Hans-Peter Hübscher
Bankkaufmann · Bezirksleiter
Bausparkasse Schwäbisch Hall AG

Lohe 14
D-22926 Ahrensburg
Telefon (0 41 02) 77 79 40
Telefax (0 41 02) 77 79 41
Mobil (01 70) 9 39 99 32

Wegbereiter für Wohneigentum

Mit Schwäbisch Hall...
...gehen Sie schnell in *Führung.*

Die beste Altersvorsorge hat mindestens vier Wände und ein Dach. Darum sollte einem die Finanzierung so leicht wie möglich gemacht werden. Wir helfen Ihnen dabei.

Informieren Sie sich.

Im FinanzVerbund der Volksbanken Raiffeisenbank

Schwäbisch Hall
Auf diese Steine können Sie bauen

Neuer Weg in der Handballabteilung

Hallo Sportfreunde! Seit fast einem Jahr geht die Handballabteilung einen neuen Weg. Traute Wormuth hat das Amt als Spartenleiterin niedergelegt, bleibt uns aber im Handballgremium erhalten. Liebe Traute, vielen Dank für deine geleistete Arbeit.

In unserer Handballabteilung leiten nun die Trainer und Jugendbetreuer das Tagesgeschäft. Es werden monatliche Sitzungen aller Trainer abgehalten. Nebenbei haben wir einen Pass-, Schiedsrichter-, Material-, Hompage- und Spielberichtswart, ganz wichtig die Koordination der Zeitnehmer, die hervorragend von Claudia Tiegs eingesetzt werden. Vielen Dank, Claudia.

Was war sonst noch los in unserer Handballsparte: Wir stellten mit Lena Wormuth die Jugendsportlerin des Jahres. Wir begrüßten einen neuen Trainer im A-Jugend Bereich: Herzlich Willkommen, Kurt Biester. Wir haben mit vier Teilnehmern eine DHB-Trainerweiterbildung besucht. Bedanken möchte ich mich bei allen Jugendtrainern und Betreuern, bei den Schiedsrichtern und Zeitnehmern und zuletzt bei unserem Vorstand – vielen Dank für die gute Zusammenarbeit.

Ich wünsche uns allen ein gesegnetes Weihnachtsfest und ein erfolgreiches 2011.

Helge Thissen (Handballobmann)

Aufwärtstrend setzt sich weiter fort

Nachdem wir die letzte Saison mit einem erfreulichen fünften Platz in der Tabelle abschließen konnten, sind die HSG-Handball-Damen mit Rückenwind in die neue Spielzeit gestartet und belegen zur Zeit nach vier Spielen den vierten Tabellenplatz. Dem Auftaktsieg gegen Kreisliga-Absteiger TuS Alveslohe folgten eine Niederlage gegen Tabellenführer HSG Kalkberg III, ein Pflichtsieg gegen HUK V und ein deutlicher Überraschungserfolg gegen den zweiten Kreisliga-Absteiger SV Todesfelde III.

Mit so einem starken Saisonstart hatte ich nicht gerechnet, zumal uns der Spielplan die vermeintlich stärkeren Gegner zum Auftakt serviert hat. Auch unsere A-Jugendlichen Charlyn Krügel und Doris Begic, sowie die „Neuen“ Nele und Beke Jürgens spielen sich immer besser ins Team.

Meine junge Mannschaft schlägt sich bisher wirklich super und wenn es so weiter laufen sollte, muss ich mein Saisonziel, das Bestätigen des fünften Platzes aus der Vorsaison, noch nach oben korrigieren.

Bedanken möchte ich mich an dieser Stelle noch bei Jana Aniol und Jasmin Krause aus der A- Jugend, die uns soweit es geht nach Kräften unterstützen.

Hendrik Jaeschke

Holz
Asbach
Roland Asbach
Tel. 0172 / 75 06 148
www.Holz-Asbach.de

Service · Montage von Treppen, Türen & Fenster · Holzfußböden · Markisen · Rollläden

Bildquellen: © FOTOLIA

HaGe Abhollager
HaGe DIREKTVERKAUF

Ihr Partner für Hof-, Tier- und Gartenbesitzer
– DIREKT bei uns einkaufen!

Pflanzenschutz • Düngemittel • Saatgut
Hülsenfrüchte • Getreide • Raps
Futtermittel für alle Tierarten

Wir freuen uns auf Ihren Besuch!

Hauptgenossenschaft Nord AG
Region Holstein
Brunskruger Weg 20 • 23738 Lensahn • Tel. 0 43 63 / 90 73-0 • Fax. 90 73 20
Standort • Reinfeld
Feldstr. 14-16 • 23858 Reinfeld • Tel. 0 45 33 / 20 02-11 • Fax. 0 45 33 / 20 02 38

HaGe
www.hagekiel.de
www.hagetechnik.de
HaGe Ihr Partner vor Ort

Lernwillige und ehrgeizige Mannschaft

Ich habe in diesem Jahr die weibliche A-Jugend der HSG Weede/Westerrade als Trainer übernommen. Wir trainieren nun bereits seit Anfang Juni zwei Mal wöchentlich zusammen und haben fast 40 Trainingseinheiten absolviert. Das Training läuft bisher zufriedenstellend, auch wenn die Trainingsbeteiligung höher sein könnte, aber die Mannschaft ist sehr lernwillig und ehrgeizig.

Für die laufende Saison starten wir in der Staffel B der Kreisoberliga Süd, nachdem wir eine Qualifikationsrunde im September absolvieren mussten. In die Punktspiele mussten wir allerdings ohne eine gelernte Torhüterin gehen, da Jasmin Krause in den Herbstferien am Knie operiert wurde und für die gesamte Saison nicht zur Verfügung steht.

Wir hatten im ersten Spiel die Unterstützung im Tor von Jana Hamel, die sonst als A-Jugendspielerin vorrangig in der Damenmannschaft spielt, somit im zweiten Spiel nicht zur Verfügung stand.

Im zweiten Spiel hat daraufhin Nele Schlüter als Feldspielerin das Tor gehütet. Sie hat ihre Sache sehr gut gemeistert! Von den ersten beiden Saisonspielen haben wir eines gewonnen und eines verloren.

Für die kommenden Spiele ist nun mit Annabelle Duus, die im September vom SV Todesfelde zu uns gekommen ist, eine etatmäßige Torhüterin als Verstärkung des Teams hinzugekommen. Der Kader umfasst nun zwölf Spielerinnen, und ich bin sehr zuversichtlich, was die laufende Saison betrifft. Allerdings werden die „Trauben“ wohl eher etwas hoch hängen, aber sie sind nicht unerreichbar. Ich denke, wenn wir kontinuierlich so weiter im Training arbeiten, könnte am Ende der Saison ein Mittelfeldplatz im Bereich des Möglichen liegen.

Die gesamte Mannschaft würde sich freuen, wenn sie bei den Heimspielen immer eine lautstarke Unterstützung in der Halle hätte, da dieses eine zusätzliche Motivation bedeutet und noch letzte Kräfte mobilisiert.

Die Mannschaft besteht aus folgenden Spielerinnen: Jana Aniol, Kim Boekhoff, Nastasja Danilenko, Annabelle Duus, Catharina von Lengerke, Mandy Sann, Nele Schlüter, Malena Sell, Katinka Tiegs, Pauline Tiegs, Ines Wormuth, Lena Wormuth, Jasmin Krause. Jasmin wird, bedingt durch ihre Verletzung, der Mannschaft als Betreuerin zur Seite stehen und mich beim Training tatkräftig unterstützen.

Packen wir es an und lasst uns gemeinsam kämpfen. „Wer kämpft kann verlieren, wer nicht kämpft hat bereits verloren“!

Kurt Biester

Sie wünschen sich ein individuelles Finanzierungskonzept?
Sie interessieren sich für die Themen Risikoabsicherung und Altersvorsorge?
Sie wollen mehr aus Ihrem Geld machen?

Verbinden Sie eine kompetente und unabhängige Beratung mit der für Sie optimalen Lösung in Sachen Finanzierung, Kapitalanlage und Versicherungen!

Sabine Theel-Bruhn

Sparkassenbetriebswirtin
Fachberaterin für Finanzdienstleistungen (IHK)

Querstraße 6 · 23815 Westerrade
Tel.: 0 45 53 / 99 62 06
E-Mail: Theelbruhn@gmx.de

Herbert & Rolf Kaben

Zimmerei · Tischlerei · Innenausbau · Bedachungen · Fenster + Türen

– Inh. Sönke Kaben –

Hamburger Str. 54 · 23816 Leezen
☎ **0 45 52/279 · Fax 91 78**
Mobil: 01 71/2 02 36 88

Richtiger und erfolgreicher Weg

Die weibliche Jugend C der Saison 2010/2011 bestand zu Saisonbeginn aus zwölf Mädchen – neun Mädchen vom Jahrgang 96 und drei vom Jahrgang 97. Nachdem einige Mädchen mit dem Handballspielen aufgehört haben und andere verletzt sind, spielen wir mit neun Spielerinnen, wenn alle gesund sind. Bei Bedarf erfolgt eine Unterstützung durch den „alten" Jahrgang aus der weiblichen D-Jugend.

Das ständige Üben und Spielen der 3-2-1-Abwehr in der letzten Saison zeigt uns nun, dass wir auf dem richtigen erfolgreichen Weg sind. Weiterhin gab es erstmalig ein Trainingslager am letzten Wochenende der Sommerferien in der Geschendorfer Sporthalle. Fast alle Spielerinnen haben am Trainingslager teilgenommen. Es wurde intensiv trainiert. Danke an Anke Gurr für diese Vorarbeit.

Unser erstes Spiel der Saison gegen den SV Sülfeld in Sülfeld ging leider mit 16:17 verloren. Wir hatten 14 Siebenmeter und nur sechs mal getroffen. Die beiden folgenden Spiele haben wir gewonnen.

Im Angriff werden kleine taktische Maßnahmen geübt. Seit dem Ende der Herbstferien kann die C-Jugend bei der A-Jugend mittrainieren, wenn Coach Claus beruflich bedingt keine Zeit hat. Danke an Kurt für diese Unterstützung.

Wer jemanden kennt der gerne Handballspielen möchte kann jederzeit zu uns kommen. Training ist mittwochs von 16.30 bis 18.00 Uhr und freitags von 15.30 bis 17.00 Uhr.

Claus H. Stange

Die C-Jugend-Handballerinnen der HSG Weede-Westerrade mit Trainer Claus H. Stange.

Knoop

PERSONAL-SERVICE

Hamburger Str. 22
23795 Bad Segeberg

Ruf: 04551 / 90 80 5-0

Personal
für Gewerbe, Handwerk,
Industrie, Medizin, Büro

www.knoop.com

Erfolgsorientierte Truppe mit viel Spaß

Die D-Jugend der HSG Weede-Westerrade mit Helge Thissen und Carsten Papke (re.).

In der Saison 2009/2010 hat der Trainer-Stab, Helge Thissen und Carsten Papke, noch die weibliche E-Jugend trainiert und begleitet.

Platz 2 in der Kreisklasse A (von 8)
Super---Super---Super---Super---Super---Super---Super

2010/2011: Helge und Carsten sind mit sechs Spielerinnen aus der E-Jugend in die nächsthöhere, die D-Jugend, gewechselt. Der jetzige Kader umfasst zurzeit elf Spielerinnen. Im Vordergrund dieser Mannschaft stehen der Zusammenhalt, der Erfolg und natürlich viel Spaß, obwohl auch ein gewisser Grad an Disziplin gefordert wird.

Durch abwechslungsreiche Trainingseinheiten und einer, sehr guten, Trainingsbeteiligung macht es Spielern und Trainern immer wieder Spaß, diese Sportart auszuüben.

Aktuelle Situation: Nach fünf absolvierten Spielen hat das Team einen positiven Punktestand. Nahe Zukunft: Platzierung im Mittelfeld (Platz vier bis fünf/erreichen der Kreisklasse A). Ziel 2011: In der Hauptrunde ganz vorne mitspielen

Also, wer sich mit diesem Team identifizieren kann, Spiel, Spaß und Erfolg erfahren will, der schaut doch einfach mal rein (Jahrgang: 1998/99).

Sporthalle Ost in Geschendorf
Dienstags von 17.30 Uhr bis 19.00 Uhr
Donnerstags von 18.00 Uhr bis 19.00Uhr

butenbau

- Pflasterarbeiten
- Minibaggerverleih
- Erd- und Baggerarbeiten
- Kellersanierungen
- Natursteinmauern
- u.v.m.

- www.butenbau.de

01 73 6 10 73 10
0 45 51 14 73

Patscha & Fromm Gbr
Westerrader Str. 13
23795 Schieren
Telefax 0 45 51 / 96 38 00

Großer Teamgeist bei der E-Jugend

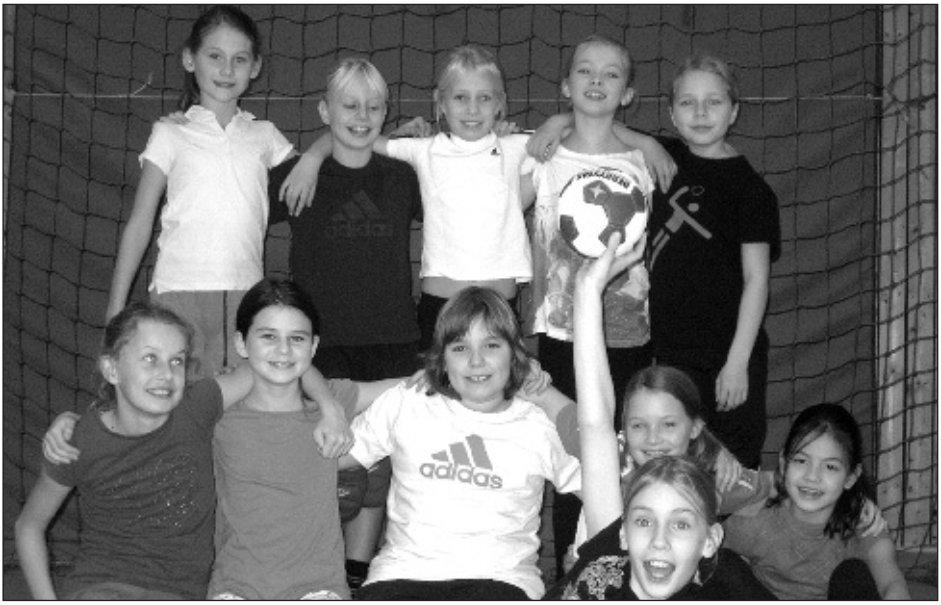

In der E-Jugend-Handball der HSG Weede-Westerrade herrscht ein guter Teamgeist.

Seit Mai 2010 besteht die weibl. E-Jugend in ihrer jetzigen Zusammensetzung von elf Spielerinnen.

Seitdem haben wir uns fleißig auf die Spielsaison vorbereitet. Nach den Sommerferien bekamen wir zudem noch Verstärkung auf der Trainerbank, so dass wir nun unser Training und die Betreuung der Kinder individueller und effektiver gestalten können.

Unsere bisherigen Spiele waren noch nicht siegreich, aber dennoch erfolgreich. Wir wissen, woran wir arbeiten müssen und blicken zuversichtlich auf die kommenden Spiele.

Die Mannschaft zeichnet sich durch großen Team- und Kampfgeist aus. Die Kinder machen immer begeistert mit, auch wenn es neben dem Spielen ab und an mal etwas anstrengender wird. Es macht großen Spaß mit den Kindern zu arbeiten und deren Fortschritte beobachten zu können.

Wir trainieren immer dienstags (16.00 bis 17.00 Uhr) und freitags (17.00 bis 18.00 Uhr). In unserem Team sind handballbegeisterte Kinder jederzeit herzlich willkommen!

Wer Interesse hat kann also gerne mal vorbeischauen ;-)

Die E-Jugend & Coach

BEERDIGUNGSINSTITUT

HEINRICH BARTELS

GEGRÜNDET 1879

TAG UND NACHT ERREICHBAR

23795 BAD SEGEBERG
EFEUSTRASSE 6
TELEFON 0 45 51 / 21 95 u. 36 69
TELEFAX 0 45 51 / 9 19 52

INH. RAINER

WOHLERT

ERD- FEUER- UND SEEBESTATTUNGEN

23812 WAHLSTEDT
SEGEBERGER STRASSE 37
TELEFON 0 45 54 / 22 00
(BEI DELFS)

Bei uns sitzen Sie richtig!

jansen
sitzmöbelvertrieb

Manfred Jansen
Raiffeisenstraße 1 · 23815 Westerrade
☎ 0 45 53-13 44 · www.ja-nsen.de

Ihr Spezialist für Sitzmöbel in der Gastronomie, Hotellerie, Alten- und Pflegeheim und im Konferenzbereich

F-Jugend lernt spielerisch Handball

Der jüngste Handball-Nachwuchs der HSG Weede-Westerrade.

Die Handball-F-Jugend besteht aus Kindern der Jahrgänge 2002 und jünger. Anfang Mai diesen Jahres übernahmen Pauline Tiegs und Anke Gurr die Mannschaft als Trainerinnen. Es wird zwei Mal in der Woche trainiert. Da einige Kinder noch andere Sportarten betreiben wie Reiten, Turnen und Einradfahren, hat so jedes Kind die Möglichkeit, mindestens einmal in der Woche am Training teilzunehmen. Allerdings kommen die meisten doch zu jedem Training. In der F-Jugend finden keine Punktspiele im herkömmlichen Sinne statt, es werden sogenannte „Spielfeste“ von den Vereinen organisiert, bei denen natürlich auch Handball gespielt wird – allerdings auf ein kleineres Tor und auf einem kleineren Spielfeld. Im Training geht es in erster Linie darum, den Kindern den Umgang mit dem Ball auf spielerische Weise beizubringen.

Bei uns wird auch gepuzzelt, gewürfelt, Seil gesprungen und..und..und. Der Ausbildung von Motorik und Koordination kommt ein sehr hoher Stellenrang zu, denn diese Fähigkeiten sind gerade in diesem Alter für das später Handball spielende Kind von enormer Bedeutung.

Im September sollte nun unser erstes Spielefest in Bornhöved stattfinden. Das fiel leider aus, weil der Handballverband die Organisation nicht rechtzeitig genug begonnen hatte. Also entschlossen wir uns kurzfristig, in unserer Sporthalle gegen die Mannschaft der SV Henstedt-Ulzburg zu spielen.

Wir spielten mehrere Male gegeneinander und durch diese Spiele konnten wir uns schon mal mit einem anderen Verein messen.

weiter Seite 61

Technische Zeichnungen

Ingo Studt

Erstellungen von:

Elektroinstallationspläne • Verteilungspläne • Dokumentationen • Feuerwehrlaufkarten • Fluchtplänen • Rettungsplänen
alles auf AutoCAD, ePLAN, MS Office und Ausdrucke bis DIN A0

Bahnhofstr. 46 · 23815 Westerrade
Tel.: 04553 / 397 · Fax: 04553 / 1304
Mobil: 0170 / 38 28 65 2 · E-Mail: ingo@ai-studt.de
www.ai-studt.de

W&W **wüstenrot**
Partner der Württembergischen

Kirchstrasse 9 (neben der Marienkirche)
Bad Segeberg – Tel. 04551-46 89

Ihre Baufinanzierungs-Spezialisten

Matthias Struve
Agenturleiter
Bauspar- und
Finanzfachmann

Galip Türkoglu
Bezirksleiter
Bauspar- und
Finanzfachmann

- Bausparen + Finanzierung
- Vorsorge + Absicherung
- Bankdienstleistungen inkl. Geldanlage

Axel Klimmeck
Bezirksleiter
Bankkaufmann

100 % Finanzierungen

z.B. 70 % über Wüstenrot
30 % über die KfW

Wir sagen Ihnen gerne Näheres!

Am 2. Oktober waren wir dann zu Gast auf einem Turnier der DHG Sandesneben. Dort gab es etwas andere Regeln, aber das kapierten unsere Kinder nach den Erklärungen der hervorragenden Schiedsrichter sehr schnell. Bei diesem Turnier flossen auch die Ergebnisse von drei Geschicklichkeitswettbewerben mit in die Wertung ein. Hier waren unsere Mädels ziemlich gut und so landeten wir schließlich auf dem vierten Platz. Mit einer Urkunde und einer Naschi-Dose für die Mannschaft und einer Medaille für jedes Kind ging es dann gen Heimat.

Am 23. Oktober waren unsere Kinder vom Deutschen Handball-Bund eingeladen, anlässlich einer Trainer-Fortbildung in Bornhöved als Demonstrations-Mannschaft teilzunehmen. Zusammen mit Kindern anderer Vereine und unter der Anleitung der Mannheimer Lerntherapeutin Martina Feistel absolvierten sie eineinhalb Stunden lang verschiedene Übungen und dienten so den 60 Lehrgangsteilnehmern als Anschauungsobjekt.

Am 24. Oktober waren wir eingeladen zum „edding-Kids-Cup" in Henstedt-Ulzburg. Das erste Spiel lief super – 13:0 gegen Henstedt-Ulzburg III, dann verloren wir gegen die Jungen-Mannschaft des Berliner SC mit 2:6, gegen die Jungen-Mannschaft des TSV Ellerau mussten wir uns mit 0:19 geschlagen geben. Aber dann konnten wir gegen Henstedt-Ulzburg I wieder mit 10:6 gewinnen, so dass wir am Ende Gruppendritte wurden. Das Spiel um Platz fünf gewannen wir dann 5:4 – das war ein hart erkämpfter Sieg, denn auch bei Kalkberg 06 spielten einige Jungen mit. Am Ende wurden wir also Fünfter von zwölf Mannschaften. Diese Platzierung ist deswegen so beachtenswert, weil vor uns auf den Plätzen eins bis vier nur reine Jungenmannschaften gelandet sind. Wir können also sagen, wir waren dort die beste Mädchenmannschaft. Belohnt wurden wir mit einer Medaille und einer Tasche für jedes Kind.

Am 31. Oktober fand dann das erste offizielle Mini-Spiel-Fest in unserer Halle statt. Unsere Gäste waren die Mädchen-Mannschaften der SV Henstedt-Ulzburg, SV Todesfelde, SV Sülfeld und TSV Ellerau. Unsere Spielergebnisse: 8:6 gegen Todesfelde, 9:4 gegen Ellerau; 6:6 gegen Sülfeld; 2:7 gegen Henstedt-Ulzburg. Zwischendrin konnten Eltern, Geschwisterkinder und Spielerinnen gemeinsam an einer Wettstaffel teilnehmen, was für allgemeine Gaudi sorgte und allen viel Spaß gemacht hat.

Bei einem weiteren Spiel traten die Spielerinnen aller Vereine gemeinsam gegen unsere beiden Schiedsrichter Svenja-Marie Böttcher und Bryan Witt an und hatten sichtlich Spaß daran, die zwei ordentlich ins Schwitzen zu bringen. Unsere beiden Schiedsrichter erhielten für ihren dreistündigen Einsatz als Lohn die Getränke frei. Den beiden nochmal vielen Dank für ihren Einsatz. Mit einer Urkunde und einer Naschi-Dose im Gepäck traten unsere Gäste dann den Heimweg an.

Hier einige Zahlen unserer Mannschaft von diesem Turnier: In 60 Spielminuten hatten wir 132 mal den Ball, erzielten 25 Tore und 23 mal mussten unsere Torhüterinnen hin-

weiter Seite 63

hessel & heinrich
Handelsagentur GbR

h&h

- Versandhandel für Kinderartikel
- An- und Verkauf hochwertiger Postenware
- Eigene Lagerflächen, Logistik und Versand

23821 Rohlstorf
E-mail: sales@hh-onlineversand.de

Köhler
Fahrzeugtechnik

KFZ-Meisterbetrieb
Mönkhagener Redder 2
23619 Heilshoop

Albrecht Köhler
Dipl. Ing.

Telefon: (0 45 06) 12 48
Telefax: (0 45 06) 14 95
Mobil: 0172-4117953
e-mail: info@autos-aus-heilshoop.de

www.autos-aus-heilshoop.de

ter sich greifen. Von 66 Bällen, die auf unser Tor geworfen wurden, konnten unsere Torhüterinnen 43 Mal den Ball abwehren. Am 14. November waren wir beim Turnier in Henstedt-Ulzburg und am 28. November hatten wir wieder Mannschaften bei uns in Geschendorf zu Gast.

Unsere Truppe besteht derzeit aus 14 Mädchen der Jahrgänge 2002 und jünger. Seit einiger Zeit haben wir noch acht neue Kinder dazubekommen, hierunter auch drei Jungen. Wir werden mittwochs im Training noch von einigen Eltern unterstützt, damit wir diesem Ansturm gerecht werden können. Jungen der genannten Jahrgänge sind in der Mittwochs-Trainingszeit zukünftig daher herzlich willkommen!

Unsere Trainingszeiten:

Mittwochs Sporthalle Geschendorf: von 15.30 bis 16.30 Uhr (offen auch für Jungen!)
Freitags Sporthalle Geschendorf: von 14.30 bis 15.30 Uhr

Ansprechpartner:
Anke Gurr: Tel. 04556/394 oder anke-gurr@t-online.de
Pauline Tiegs: Tel. 04553/820

IHRE VERTRAUENSLEUTE VOR ORT

Itzehoer Versicherungen

Auf diese Hilfe ist Verlass!

Itzehoer Unfall-Schutz

Jeannette Deppe Versicherungsfachfrau (BWV)
Dorfstraße 44 c, 23815 Geschendorf, 04553 989966

Ute Zucker
Dorfstraße 31, 23815 Strukdorf, 04553 989679

... und gut.

www.itzehoer.de

Geist schulen und Respekt lernen

Taekwon Do ist ein südkoreanischer Kampfsport und steht für Fußtechnik (Tae), Handtechnik (Kwon) und „Die Kunst“ oder „Der Weg“ (Do). Obwohl Taekwondo für den Betrachter große Ähnlichkeit mit anderen Kampfsportarten aufweist, unterscheidet es sich in einigen wesentlichen Punkten von diesem. Die Technik ist sehr auf Schnelligkeit und Dynamik ausgelegt und die Fußtechniken dominieren deutlicher als in anderen vergleichbaren Kampfsportarten.

Durch kontinuierliches Training und bewusste Ausübung sollen die Taekwondonis ihren Geist schulen. Als Grundsätze der Sportart gelten: die Höflichkeit, die Integrität, das Durchhaltevermögen, die Selbstdisziplin und die Unbesiegbarkeit. Taekwondo hat ein gewaltiges Potenzial. Mit einer kleinen Unaufmerksamkeit kann man sich selbst und andere schnell verletzen. Aus dem Grund muss dem Lehrer die volle Aufmerksamkeit geschenkt werden. Eine Eigenschaft, die das ganze Leben positiv beeinflussen kann.

Dieser Sport macht nicht nur Spaß, er hilft den Kindern auch sich anderen Menschen gegenüber respektvoll zu verhalten.

Leider sind im SV Westerrade nur wenige an der Kampfsport-Kunst interessiert. Deshalb wird die Gruppe zum Jahresende aufgelöst.

Immer weiter dem Ziel entgegen

Die Volleyballer des SV Westerrade trainieren und spielen in Geschendorf.

Was gibt es Neues bei den Volleyballern: Aus der „Just-for-Fun-Gruppe“, die immer am Mittwochabend von 20 bis 22 Uhr in der Sporthalle Ost in Geschendorf trainiert, gibt es für die vergangene Saison zu berichten, dass immer mal wieder neue Mitspieler reingeschnuppert haben. Die Gruppe spielt mit viel Spaß und großer Motivation und freut sich immer, wenn auch einige Spieler aus der Punktspielgruppe reinschauen.

Die Punktspielgruppe Westerrade I hat auch in der vergangenen Saison wieder in der Stormarn-Hobby-Liga mitgespielt und den Aufstieg in die dritte Liga nur knapp verpasst. Nach anfänglichen Schwierigkeiten ins Spiel und zu einer festen Mannschaft zu finden, gab es zum Ende der Saison nur noch Siege. Auch für die kommende Saison, die am 2. November startete, wurde wieder eine Mannschaft gemeldet, mit dem klaren Ziel viel Spaß zu haben und den Aufstieg in die dritte Liga zu schaffen.

Des Weiteren freut sich auch die Punktspielgruppe, dass die Sparte weiter zusammenwächst, da auch am Donnerstag öfter Mitspieler vom Mittwoch kommen. Donnerstags wird ebenfalls von 20 bis 22 Uhr in der Sporthalle Ost in Geschendorf trainiert.

Die Sparte würde sich über weiteren Zuwachs freuen. Wer also Spaß am Volleyball hat, ist herzlich zu einem Trainigstag eingeladen.

Claudia Vadersen-Molt

Restaurant

Dorfkrug Lindenhof

Geschendorf

1. + 2. Weihnachtstag

Weihnachtliches Büfett

ab 11.30 Uhr **p. P. 21,50 €**

2. Januar 2011

Brunch

ab 9.30 Uhr **p. P. 12,50 €**

Anmeldung unter Tel. 0 45 53 / 547
Wir freuen uns auf Ihren Besuch!

Wir wünschen unseren Gästen
ein frohes Weihnachtsfest und ein
gesundes Jahr 2011!
Das Lindenhofteam

Neu bei uns: **Dienstag – Pizzatag!**
Wechselnde Aktionskarte

Dorfstraße 49 · Geschendorf · Tel. 0 45 53 / 5 47

I. Herren spielt um den Aufstieg

Nachdem die Saison 2009/10 mit einem hervorragenden 3. Platz in der neuen Kreisliga Segeberg/Stormarn abgeschlossen werden konnte, wobei zunächst der Nichtabstieg das erklärte Ziel war, ist die Saison 2010/11 auch sehr gut gestartet. Durch verletzungsbedingte Ausfälle der Spieler Nils Penderak und Hendrik Deitlaff sah es zunächst nicht so rosig aus für die aktuelle Saison, aber durch die unverhofften Neuzugänge Jörg Loose und Udo Thomsen aus Fahrenkrug, die wir in Westerrade sehr herzlich willkommen heißen, kann man sich den Aufstieg in die 2. Bezirksliga zwar nicht unbedingt vornehmen, aber zumindest anpeilen und derzeit sieht es mit der folgenden Aufstellung, Lothar Hecht, Jörg Preiskorn, Jörg Loose, Sven Vedder, Thorsten Jürgens und Udo Thomsen auch nicht so schlecht aus, denn die 1. Mannschaft liegt zur Zeit mit 10:2 Punkten auf Platz Eins der Kreisliga und man spielt zumindest um den Aufstieg mit.

Sven Vedder

Rückkehr in die 2. Kreisklasse ist möglich

Rückblick 2009/2010: Leider mussten wir doch feststellen, dass nach dem Aufstieg in die 2. Kreisklasse die neue Liga doch eine Nummer zu groß für uns war. Der Abstieg war somit nicht mehr zu verhindern. Gespielt haben wir in der Aufstellung Martin Steffen, Norbert Vetter, Vinzenz Meier, Martin Rungenhagen, Paul Weiland und Wolfgang Fabeck. Einen Vorteil hatte der Abstieg aber, dadurch konnten wir unser Grillfest gut finanzieren. Der Start in die neue Saison 2010/2011 verläuft dafür besser. Gestartet sind wir mit 10:0 Punkten und stehen damit auf Platz zwei. Ein Wiederaufstieg in die 2. Kreisklasse ist dadurch gut möglich

Vinzenz Meier

Schramm
BAUUNTERNEHMEN
GmbH
Neubauten
Umbauten
Anbauten

Ausführung sämtlicher Maurer-, Beton- und Putzarbeiten

SCHRAMM Bauunternehmen GmbH
Schulstraße 27 · 23821 Quaal
Telefon: (0 45 59) 9 84 00 · Fax (0 45 59) 9 84 02
www.SCHRAMM-BAU.de

Guter Start in der 4. Kreisklasse

Die Serie 2009/10 war ein tolles Ereignis für die 3. Herrenmannschaft. Mit 34:2 Punkten gelang als Tabellenerster der Aufstieg in die 4. Kreisklasse. Die schwersten Spiele fanden gegen Kaltenkirchen statt. Sensationell der Auftakt in Kaltenkirchen mit einem 9:3-Auswärtssieg. In der Rückrunde gab es dann gegen Kaki die einzige Niederlage mit einem knappen 7:9. Für dieses Spiel hatten sich die Kaltenkirchener enorm verstärkt, dennoch ging der erste Tabellenplatz an uns. Die Mannschaft spielte mit Hans Tenbrüggen (24:4 Punkte), Helmut Dreger (15:8 Punkte), Christian Deitlaff (22:2 Punkte), Horst Schweiger (17:3 Punkte), Jan Tolkmitt (8:9 Punkte) und Lothar Preiskorn (13:2 Punkte). Unterstützt wurden wir von Gerd Engeler und Thomas Siegmann. Dafür nochmals herzlichen Dank.

In der 4. Kreisklasse begann nun im Herbst die neue Serie. Auch hier sind wir mit dem Start insgesamt zufrieden. Obwohl es zum Auftakt eine Heimniederlage gegen Schmalfeld gab, belegen wir nun mit 6:2 Punkten einen guten Mittelplatz. Mal schauen, was sich da noch machen lässt.

Die Mannschaft spielt in fast gleicher Aufstellung. Lediglich Jan Tolkmitt wechselte in die 4. Mannschaft, dafür kam jetzt Thomas Siegmann in unser Team. Er senkt nun den Altersdurchschnitt erheblich. Neben den noch ausstehenden Spielen wartet aber auch noch das traditionelle Grünkohlessen, sowie das weihnachtliche Punschtrinken auf uns.

Wir freuen uns auf 2011 und hoffen auf eine gute Saison.

Hans Tenbrüggen

4. Herren auf einem guten Weg

Die 4. Herren-Mannschaft hat die abgelaufene Saison in der 7. Kreisklasse mit dem zweiten Platz beendet. Auch in dieser Saison ist die Mannschaft mit Gerd Engeler, Jan Tolkmitt, Elmar Mauel, Peter Rolle und Detlev Idel in dieser Klasse angetreten. Es sind bereits zwei Drittel der Hinspiele absolviert und wieder wird der zweite Platz belegt.

Gerd Engeler

Vereinsmeisterschaften

Christian Deitlaff und Wolfgang Fabeck siegten beim Spieleabend.

Am 1.April 2010 war Spieleabend der Abteilung im Sportlerheim in Westerrade. Beim Skat und Knobeln ging es um die von Herwig Gollub gestifteten Fleischpreise und den Wanderpokal. Den besten Griff bei den Würfeln hatte an diesem Abend Wolfgang Fabeck vor dem Titelverteidiger Paul Weiland und Martin Steffen. Christian Deitlaff gelang es als letztjähriger Zweiter seine Blätter beim Skatspiel am Besten auszureizen, um sich vor Helmut Dreger und Gerd Engeler den Schinken nebst Pokal zu sichern. Es war ein gelungener Abend und das nicht nur für die Gewinner.

Bei den Einzel-Vereinsmeisterschaften am 17. April mit 16 Teilnehmern gab es wieder tolle Spiele mit unerwartetem Ausgang. Jörg Preiskorn und Lothar Hecht, unsere Favoriten sowie die anderen der ersten Mannschaft strauchelten in ihren Spielen. Im Halbfinale standen sich Christian Deitlaff und Norbert Vetter sowie Martin

TAXI Seiffert

(0 45 51) 2707

- Krankenfahrten
- Dialysefahrten
- Großraumtaxen
- Flughafenfahrten
- Kurierdienste

Fax (04551) 4300
Rantzaustraße 14
23795 Bad Segeberg

Steffen gegen Lothar Hecht gegenüber. Die Sieger dieser Partien Norbert und Martin trafen im Endspiel aufeinander. Hier gewann Norbert mit 4:2 Sätzen .Wie in jedem Jahr wurde dieser Tag im Sportlertreff bei gutem Essen in geselliger Runde mit den Spielerfrauen beendet.

Bei den Doppelvereinsmeisterschaften gab es in diesem Jahr mal neue Gesichter im Endspiel. Jörg Loose/Helmut Dreger standen Thomas Siegmann/Lothar Hecht gegenüber. Gewinner dieser Partien waren Thomas und Lothar. Auch in diesem Jahr standen der Spaß und das Losglück für manch einen im Vordergrund.

Norbert Vetter siegte im Finale der Vereinsmeisterschaften gegen Martin Steffen (re.).

Unsere diesjährige Fahrradtour am 4. Juli führte uns von Krems II bei Paul in den Erlebniswald Trappenkamp. Bei bestem Wetter war es eine wunderschöne, von Paul Weiland und Wolfgang Fabeck ausgearbeitete, Route. Im Park wurde für uns gegrillt und Getränke standen zur Verfügung. Die Wildschweinfütterung war ein Erlebnis, was man in dieser Form nirgendswo geboten bekommt. Hier waren unsere Kleinen, Lilli und Kaja in ihrem Element, so dass sich das Strampeln gelohnt hat. Der Abschluss dann mit Erdbeeren satt bei Paul in der Laube.

Das Doppelfinale mit Jörg Loose/Helmut Dreger standen Thomas Siegmann/Lothar Hecht.

Grünkohl gab es auch wieder zu unserer „Weihnachtsfeier" im November im Sprüttenhus Eilsdorf. Stunden der Gemütlichkeit bei Essen und Getränken war angesagt und wurden von vielen Mitgliedern unserer Sparte auch wahrgenommen.

Hier geht, wie in jedem Jahr, mein Dank an alle, die unserer Sparte positiv gegenüberstehen. Dank auch an alle, die zum Gelingen unseres harmonischen und ausgeprägten Spartenlebens beitragen.

Martin Steffen

Vereinsmeister: Laura Struve und Jörn Vorbeck

Die Saison 2009/10 beendete unsere Jugendmannschaft in der Aufstellung Laura Struve, Alexander Lietsch, Jan Marten Ehlers, Nicolas Vollmar und Torben Reichert auf Rang sechs der Kreisklasse.

Der TT-Nachwuchs des SVW bei den Kreismeisterschaften.

Die Schüler spielten mit Timo Hermann, Jörn Vorbeck, Finn Hoffmann, Johannes Sonnenberg, Dennis Marquardt und Dorian Begic. Sie belegten den zweiten Platz mit 16:4Punkten.

Der Start in die neue Saison 2010/11 begann mit zwei Teams in den Jugendklassen. Die Aufstellungen haben sich nicht viel geändert. Torben Reichert spielt jetzt im Herrenbereich und mit Dorian Begic verließ leider ein kleines Talent unseren Verein.

Die erste Jungen schaffte noch keinen Sieg. Hier ist der größte Lichtblick die Mannschaftsführerin Laura Struve. Bei der Zweiten sieht es schon etwas besser aus. Fast alle sind noch Schüler, doch errangen sie schon einen Sieg. Aber der Ehrgeiz ist bei allen vorhanden und Spaß haben sie auch.

Bei den Vereinsmeisterschaften der Jugend hielt den Siegerpokal diesmal Laura Struve (8:0) in ihren Händen. Den zweiten Platz sicherte sich Jörn Vorbeck (6:2) vor Timo Hermann (6:2), hier entschied der direkte Vergleich. Die weiteren Platzierungen Finn Hoffmann, Nicolas Vollmar, Johannes Sonnenberg, Jan Marten Ehlers, Dennis Marquardt, Torben Reichert.

Jörn Vorbeck und Laura Struve

Pokal für die Jugendvereinsmeister.

Ein schöner Tag im Hansa-Park

Wir, die Jugendtischtennisgruppe Westerrade, sind am 19. Juni in den Hansa-Park gefahren. Zuerst trafen wir uns alle am Sportlerheim in Westerrade und warteten mit viel Vorfreude auf Martin Steffen. Als dieser dann eintraf, ging es auch sofort Richtung Sierksdorf, verteilt auf drei Autos. An dieser Stelle nochmal vielen Dank an die Fahrer. Wir hoffen, dass wir nicht zu anstrengend waren. Die Fahrt ging schneller als gedacht zu Ende und als wir dann über die Brücke zu den Kassen gingen, war die Freude in allen Gesichtern zu sehen, obwohl es etwas regnete. Von allen hörte man: „Wir sind ja nicht aus Zucker." Als wir dann die Karten hatten, wollten auch alle gleich los, aber erst mussten die Zeitpunkte, Treffpunkte und so weiter abgesprochen werden.

Die Tischtennis-Jugend war im Hansa-Park.

Wir teilten uns alle in Gruppen auf und starteten so ziemlich alle mit der Achterbahn. Da manche von uns das letzte Mal als Kleinkind im Hansa-Park waren, war die Achterbahn für einige Leute neu und man hörte im Looping noch einige Schreie. Danach verliefen sich die Gruppen zusehends. Unsere Gruppe ging nach der Achterbahn zum „Sturmvogel", um sich an die luftigen Höhen und den darauf folgenden „Weißen Hai" zu gewöhnen. An dieser Stelle noch ein kleiner Tipp: Niemals Kleingeld mit in den Weißen Hai nehmen, es klötert so laut.

Als wir dann endlich den Höllentrip auf der „Wildwasserbahn" überstanden hatten, waren wir alle richtig schön nass. Besonders der, der hinten gesessen hatte. Das haben wir jedoch erst später bemerkt. Auf dem Weg zum „Fluch von Novgorod" wurde erst einmal ein schönes Eis verzehrt. Da die Schlange verhältnismäßig kurz war, konnten wir sofort losfahren. Das war ein Spaß. Um 13.30 Uhr gab es endlich etwas zu essen. Allen hat's geschmeckt, nur die Tortellini waren nicht so berauschend. Nach dem Essen gönnten wir uns wieder eine schöne Karussellfahrt, bei der uns allen schlecht wurde. Danach gingen wir gemütlich ins riesige Kettenkarussell, wo es bei starkem Wind schon sehr kalt aber lustig war. Um 18 Uhr mussten wir dann leider schon nach Hause, aber am Ausgang standen noch die netten „Colafritzen", bei denen es Gratiscola gab. Das war uns sehr willkommen, da wir alle sehr erschöpft waren. Und das war auch schon unser toller Tag im Hansa-Park, den wir gerne wiederholen können.

Die TT- Jugend

PS: Auch uns Erwachsenen hat dieser Tag Spaß gemacht!

Krämer
Informationstechnik
Fernseh Komplettservice

Meisterbetrieb für Fernseh- und Antennentechnik

Beratung – Installation – Reparatur – Verkauf – TV–Einstellservice

04553 / 99 67 89

Krämer Informationstechnik – Lindenstr. 12a – 23815 Geschendorf

Alles inklusive

- Fassung
- Kunstoffgläser*
- Hartschicht
- Superentspiegelt
- Verträglichkeitsgarantie

Einstärken **98,– €**
Gleitsicht **198,– €**

*Stärkenbereich +/- 4,0 dpt, cyl 2,0 add 3,0

Milk Olschewski
Brillen-Lund

Kurhausstraße 3 23795
Bad Segeberg
Telefon 0 45 51 / 25 73

ZEISS
We make ist visible.

Kindertanz

Neue Tanzmäuse sind willkommen

Kinder ab vier Jahren, die gerne tanzen möchten, kommen immer montags von 14.30 bis 15.30 Uhr in die Turnhalle in Goldenbek. Wir üben dann, uns zur Musik passend zu bewegen. Wir lernen miteinander Tänze einzustudieren, bei denen es auf die Körperhaltung ankommt und Wege im Raum ausprobiert werden. Da uns in letzter Zeit einige Kinder verlassen haben, freuen wir uns auf neue Tanzmäuse. Wir wollen nämlich im neuen Jahr wieder für eine Aufführung proben.

Kinder ab sechs Jahren tanzen immer montags von 15.30 bis 16.30 Uhr in Goldenbek. Die Älteren lernen schon Schrittkombinationen, die dann zu längeren Tänzen zusammengefügt werden. Bei uns werden Sprungkraft und Beweglichkeit trainiert, wir verbessern die Koordination unserer Arme und Beine im Zusammenspiel mit der Musik. Alle Kinder im Grundschulalter sind herzlich willkommen.

Wer Lust hat, einmal bei uns das Tanzen zu probieren, kann jederzeit

zum Training kommen. Nähere Infos gibt Ulrike Meiß-Schröder (Tel. 04553/858).

Kinder-Turnen

Spaß und Spielfreude durch Bewegung

Am Dienstag in der Zeit von 15 bis 16 Uhr bauen wir nach spielerischem Aufwärmen mit den 4- bis 6-jährigen Kindern verschiedene Geräte auf und von 16 bis 17 Uhr werden diese altersgemäß für die 6- bis 11-Jährigen umgebaut und benutzt.

Wir wollen die Motorik, das Selbstvertrauen, die Selbstständigkeit und die körperliche Entwicklung der Kinder stärken.

Im Spiel und Spaß ist es einfach Koordination zu trainieren, Kondition zu bekommen, Zuhören zu lernen und Muskeln aufzubauen.

Wir freuen uns dienstags auf jede Menge Spaß mit Euch!

Eure Mutsi (Astrid von Horsten-Behrens) und Gigi (Brigitte Kruse)

Eltern-Kind-Turnen

Freude an Bewegung durch Ausprobieren

Freude an Bewegung, Spaß und gemeinsames Ausprobieren – das erleben die Teilnehmer immer dienstags und donnerstags in der Zeit von 9.30 Uhr bis 11 Uhr in der Amtssporthalle Geschendorf. Dann ist immer das Turnen der Kleinsten im Alter von einem bis vier Jahren unseres Vereins angesagt. Zusammen mit Mama, Papa oder Oma, Opa, Tante und Onkel wird geturnt und getanzt.

Eltern und Kinder turnen gemeinsam in der Geschendorfer Sporthalle.

Im Mittelpunkt des Eltern-Kind-Turnens stehen deshalb keine Sportarten, sondern Bewegungsabläufe wie Klettern, Schaukeln, Schwingen, Rutschen oder Rennen.

Alles was eine Turnhalle hergibt (Bälle aller Art, Stäbe, Reifen, Seile, Luftballons, Bänke, Kästen, Taue, Ringe, Matten, Balken etc.), können wir ausprobieren und kennen lernen.

Die gemeinsame wöchentliche Turnstunde gibt den Kleinen aber auch die Möglichkeit, erste Kontakte zu anderen Kindern aufzunehmen und soziales Verhalten zu lernen. Wenn alle balancieren wollen, muss man sich eben anstellen, bis man an der Reihe ist. Oder aber ein größeres Kind hilft einem kleineren hoch auf die Turnmatte.

Wer also Lust hat mitzuturnen, ist herzlich willkommen.

Vielen, vielen Dank an alle Eltern und Großeltern, die uns tatkräftig beim Auf- und Abbau der Gerätelandschaften helfen.

Bis bald, mit lieben Grüßen **Andrea Martin und Astrid von Horsten-Behrens (Mutsi)**

Rückengymnastik

Gutes für den strapazierten Rücken

Jeden Montag findet in der Sporthalle Goldenbek unser beliebtes Rückentraining für Frauen statt. Von 18.30 bis 19.30 Uhr treffen sich die Teilnehmerinnen jeden Alters und schaffen mit gezielten Übungen einen Ausgleich zu Fehlhaltungen ,die sich im Alltag eingeschlichen haben. Wir setzen zur Intensivierung Therabänder, Hanteln und Ballkissen ein, sorgen aber auch für sanfte Bewegungsabläufe und Entspannungs-Übungen.

Rückengymnastik

Im Winterhalbjahr bietet der SV Westerrade Rückengymnastik nur für Männer an. Alle Interessierten kommen montags von 19.30 bis 20.30 Uhr in die Goldenbeker Turnhalle, um etwas Gutes für den strapazierten Rücken zu tun. Das Training gestaltet sich wie bei den oben beschriebenen Stunden für Frauen, wird aber in Form von Kursen organisiert. Nichtmitglieder bezahlen den Kurs zu Beginn.

Ulrike Meiß-Schröder

Nordic Walking

Fünfjähriges Bestehen

Die Sparte Nordic Walking feiert in diesem Jahr ihr fünfjähriges Bestehen – wer hätte das gedacht! Auch wenn die Gruppe in diesen Jahren nicht stetig gewachsen ist, sind wir immer noch mit viel Spaß dabei. Wir, das sind circa zehn Walkerinnen, die sich in der Zeit von April bis Ende September regelmäßig mittwochs abends um 19.00 Uhr zum Nordic Walking treffen. Während der Winterzeit und der damit verbundenen frühen Dunkelheit sind wir – mehr oder weniger regelmäßig - Samstag nachmittags um 14.00 Uhr unterwegs.

Wie schon in den vergangenen Jahren wurden wir während der ersten drei Abende im April fachmännisch von Sandra Hintz begleitet und boten so auch Neueinsteigern wieder die Möglichkeit, die richtige Technik des Nordic Walkens zu erlernen, bzw. konnten unsere eigene Technik ein wenig verbessern.

Nach wie vor walken wir an verschiedenen Orten, wie zum Beispiel in Goldenbek, Reinsbek, Geschendorf, Westerrade, um den Ihlsee und auch um den Großen Segeberger See. Die Strecken sind jeweils zwischen 5 und 8,5 km lang und werden von uns im guten Tempo bewältigt. Zum ersten Mal hat eine kleine Gruppe unserer Sparte am Segeberger Herztag teilgenommen und ist erfolgreich um den Segeberger See gewalkt.

Auch Kulinarisches kommt bei uns nicht zu kurz: Im Sommer veranstalten wir immer einen Grillabend – hier unser Dank an Norbert! Im Winter verbringen wir immer einen netten Klönabend in einem Restaurant.

Jeder neue Walker, der sich unserer netten, harmonischen Gruppe anschließen möchte, ist herzlich willkommen. Wie auch in der Vergangenheit ist es keine Voraussetzung, bereits einen Kursus absolviert zu haben, denn für Neueinsteiger steht uns Sandra Hintz wieder als Kursleiterin zur Verfügung. Hierfür würden für Vereinsmitglieder keine Kosten außer des normalen Mitgliedsbeitrages entstehen. Für Nichtmitglieder wird bei Teilnahme am Kursus eine geringe Gebühr fällig.

Also, bei Interesse meldet euch jederzeit bei **Conny Marquardt**

FELIX KOTHE
ELEKTROTECHNIK

Dorfstraße 3 • 23845 Bühnsdorf
Tel. 0 45 50 / 3 53 • Fax 0 45 50 / 10 72

Elektro-Installationen und Reparaturen aller Art für Gewerbe, Industrie, Landwirtschaft, Haushalt, SAT-Anlagen, Kabel-TV, Telefonanlagen, Beleuchtungen, E-Heizungen, Steuerungen, EDV-Vernetzung, Service-Partner für Toranlagen
Service-Partner für Flüssigfütterungen: spez. Meyer-Lohne

AutoService Grebenhagen
Garantierte Qualität zu fairen Konditionen

KFZ-Reparatur, Aufbereitung & Handel
Udo Nehlsen & Michael Hindel
01 73 - 3 20 21 64 & 01 60 - 2 91 99 58
Ringstraße 3
23623 Grebenhagen
Ihr kompetenter Partner rund ums Kfz

Yoga

Energie mit nach Hause nehmen

Jeden Donnerstag treffen sich 12 bis 15 Damen fast jeder Altersgruppe von 19.00 bis 20.30 Uhr in der Halle in Goldenbek, um sich unter Biancas Anleitung beim Yoga zu bewegen und zu Entspannen. Was manchmal von außen leicht aussieht, ist für uns manchmal doch ziemlich anstrengend (...und das Lächeln nicht vergessen!). Bianca bietet diesen Kurs jetzt schon seit zwei Jahren im SV Westerrade an. Die meisten von uns sind von Anfang an dabei. Keiner von uns wollte glauben, dass dies ihr erster Kurs ist, den sie gibt. Sie macht es wie ein „ alter Hase". Ihre beruhigende Stimme erleichtert die entspannende Wirkung des Yoga. Am meisten freuen sich alle auf die letzten 15 Minuten, dann ist die Entspannung angesagt. Bei sanfter Musik ruhen alle Teilnehmer auf ihrer Matte. Es ist auch schon passiert, das jemand einschläft – eben totale Entspannung. Ich denke, jeder von uns befolgt Biancas Rat und nimmt nach jeder Yogastunde ein bisschen der „gesammelten Energie" für die Woche mit nach Hause.

Badminton

Eine Sportart für jedermann

Badminton ist eine der schnellsten Sportarten, die ein besonderes Maß an Konzentration und Schnelligkeit erfordert. Der gute alte Federball verbindet Spaß und Freude mit der Bewegung. Hierbei werden ganz nebenbei die Koordination und die Reflexe geschult. Denn so ein Federball kann bei einem perfekten Schlag gut 200 Stundenkilometer erreichen! Da heißt es, den Ball nicht aus den Augen zu verlieren und einen kühlen Kopf zu bewahren, um anschließend taktisch klug zu kontern!

Wer nun Lust bekommen hat: Wir trainieren immer montags von 20 bis 22 Uhr und freitags von 18 bis 20 Uhr in der Geschendorfer Sporthalle.

Einradfahren für Beginner und Profis

Seit Oktober gibt es eine ganz neue Sportart im SV Westerrade: Einradfahren ist zu einem Breitensport geworden. Der Spaß am Fahren und das fröhliche Miteinander stehen im Vordergrund. Schöne Auftritte vor interessiertem Publikum bereiten Sportlern und Zuschauern viel Freude.

Die neue Einradsparte des SVW sucht noch mutige Kinder.

Einradfahren ist aber auch Leistungssport. So haben wir eine Gruppe von derzeit 16 Mädchen im Alter von 10 bis 16 Jahren, die zum Teil bereits seit fünf Jahren Einradsport betreiben und erfolgreich an Wettkämpfen teilgenommen haben. Unser Ziel 2011 ist die Teilnahme an den Offenen Deutschen Meisterschaften in Schleswig. Infos dazu gibt es unter www.einradverband.de.

Jetzt suchen wir mutige Kinder (ab Grundschulalter) mit Einrädern, die bei uns lernen möchten, was man so alles mit und auf dem Einrad veranstalten kann. Wer zu uns in die Halle kommt, braucht unbedingt einen weißen Reifen (20 Zoll), eine eckige Gabel und 100 mm Kurbellänge. Dann kann es losgehen, vorausgesetzt, ihr könnt schon alleine aufsteigen und losfahren.

Unser Trainingsnachmittag in der Sporthalle Geschendorf ist der Donnerstag:

Beginner: 15 bis 16 Uhr

Profis: 16 bis 18 Uhr

Falls wir euer Interesse geweckt haben, könnt ihr gerne beim Training vorbei schauen oder euch nähere Infos bei Petra Groß (Tel.: 0439/1588) oder Antje Segebrecht (Tel.: 04320/599712 asegebrecht@arcor.de) holen.

Wir freuen uns auf euch!

Vorstand

Vorsitzender/Vorstandssprecher: Andreas Koth
Bahnhofstraße 1a, 23815 Strukdorf, Tel.: 0 45 53 / 99 68 27

Vorsitzende: Berit Schiefke
Lindenstraße 26, 23795 Söhren, Tel.: 0 45 53 / 98 98 21

Vorsitzender: Jens Behrens
Teichstraße 11a, 23815 Westerrade, Tel.: 0 45 53 / 14 66

Jugendvorstandssprecher: Martin Rungenhagen
Neukoppeler Straße 15, 23820 Goldenbek
Tel.: 01 73 / 7 87 79 96, E-Mail: martin.rungenhagen@web.de

Beisitzerin: Melanie Puls
Wohlredder 6a, 23815 Geschendorf, Tel.: 01 73 / 6 00 78 73

Beisitzer/Öffentlichkeitsarbeit: Björn David
Dorfstraße 32, 23629 Sarkwitz, Tel.: 0 45 04 / 60 94 52

Kassenwart: Bernd Jeguschke
Kirchkamp 3, 23815 Westerrade, Tel.: 0 45 53/ 13 12

Schriftführerin: Ute Zickermann
Lindgrund 1, 23815 Strukdorf, Tel.: 0 45 53 / 4 06

Jugendvorstand

Jugendvorstandssprecher: Martin Rungenhagen
Neukoppeler Straße 15, 23820 Goldenbek
Tel.: 01 73 / 7 87 79 96, E-Mail: martin.rungenhagen@web.de

Vorsitzende: Mareike Dohse
Rösinger Weg 1, 23820 Goldenbek, Tel.: 0 45 53 / 4 60,
Mobil: 01 76 / 50 25 09 25, E-Mail: mareike_dohse@freenet.de

Vorsitzender: Hendrik Deitlaff
Pronstorfer Straße 16, 23820 Goldenbek, Mobil: 01 74 / 5 78 55 72

Beisitzerin: Claudia Thissen
Lindenstraße 2, 23815 Geschendorf, Tel.: 0 45 53 / 13 45

Beisitzerin: Pamela Hoger
Klingenbrooker Weg 6c, 23815 Westerrade, Tel.: 0 45 53 / 99 65 10

Gymnastik und Tanz:
Ulrike Meiß-Schröder, Am Paradies 2,
23815 Westerrade, Tel.: 0 45 53 / 8 58
Training:
Montag in der Turnhalle Goldenbek:

Kindertanz ab 4 - 6 Jahre:	14.30 bis 15.30 Uhr
Kindertanz/Jazztanz ab 6 Jahre:	15.30 bis 16.30 Uhr
Rückengymnastik Frauen:	18.30 bis 19.30 Uhr
Rückengymnastik Männer (Kursus):	19.30 bis 20.30 Uhr

Step-Aerobic, Bauch-Beine-Po:
Sabine Theel-Bruhn, Querstraße 6, 23815 Westerrade
Tel.: 0 45 53 / 12 35, E-Mail: Theelbruhn@gmx.de
Training:
Dienstag in der Sporthalle in Geschendorf:

Step-Aerobic:	18.30 bis 19.30 Uhr
Bauch-Beine-Po:	19.30 bis 20.30 Uhr

Volleyball:
Claudia Vadersen-Molt, Mühlenstraße 2,
23820 Strenglin, Tel.: 0 45 56 / 99 70 99
Training:
Mittwoch von 20.00 bis 22.00 Uhr „Just-For-Fun-Gruppe“ und Donnerstag von 20.00 bis 22.00 Uhr Mixed-Punktspielmannschaft
in der Sporthalle in Geschendorf

Handball:
Ansprechpartnerin: Helge Thissen, Lindenstraße 2,
23815 Geschendorf, Tel.: 0 45 53 / 13 45
Training: Dienstag von 16.00 bis 17.00 Uhr, Mittwoch von 15.30 bis 21.00 Uhr und Freitag von 15.30 bis 18.00 Uhr in der Sporthalle in Geschendorf

Badminton:
Jörg Sievers, Kirchkamp 5,
23815 Westerrade, Tel.: 0 45 53 / 13 87
Training:
Montag von 20.00 bis 22.00 Uhr und Freitag von 18.00 bis 20.00 Uhr in der Sporthalle in Geschendorf

Nordic-Walking:
Oktober bis April: sonnabends um 14.00 Uhr und April bis September: mittwochs um 19 Uhr regelmäßige Treffen der Walking-Gruppe an verschiedenen Orten.
Informationen gibt es bei:
Conny Marquardt, Tel.: 0 45 06 / 89 24 65

Judo:
Iris Zahn, An der Strukau 9,
23815 Westerrade, Tel.: 0 45 53 / 99 61 26
Betreuer: Familie Zahn, Tel.: 0 45 53 / 2 71
Training:
Montag von 15.30 bis 19.00 Uhr und Freitag von 14.30 bis 19.00 Uhr
in der Sporthalle Geschendorf

Tennis:
Spartenleitung:
Horst Schweiger
23845 Bühnsdorf, Tel.: 0 45 50 / 12 07

Tischtennis:
Spartenleiter und Jugendwart:
Martin Steffen, Landstraße 33,
23820 Eilsdorf, Tel.: 0 45 53 / 7 17
E-Mail: Steffen-Pronstorf@t-online.de
Training:
Dienstag von 17.30 bis 20.00 Uhr in der Turnhalle in Goldenbek und
Donnerstag von 17.30 bis 22.00 Uhr in der Sporthalle in Geschendorf

Kinderturnen:
Astrid von Horsten-Behrens, Teichstraße 11 a,
23815 Westerrade, Tel.: 0 45 53 / 14 66
Brigitte Kruse, Am Bahndamm 5 b,
23820 Reinsbek, Tel.: 0 45 06 / 5 08
Training:
Dienstag von 15.00 bis 17.00 Uhr
in der Turnhalle in Goldenbek

Eltern- und Kindturnen:
Andrea Martin, Mühlenstraße 37 g,
23820 Strenglin, Tel.: 0 45 56 / 12 98
Training:
Dienstag von 9.30 bis 11.00 Uhr
in der Sporthalle in Geschendorf
Astrid von Horsten-Behrens, Teichstraße 11a,
23815 Westerrade, Tel.: 0 45 53 / 14 66
Training:
Donnerstag von 9.30 bis 11.00 Uhr
in der Sporthalle in Geschendorf

Einrad:
Ansprechpartnerinnen:
Petra Groß, Tel.: 0 43 93 / 15 88
Antje Segebrecht, Tel.: 0 43 20 / 59 97 12
Donnerstag von 15.00 bis 18.00 Uhr
in der Sporthalle in Geschendorf

Yoga:
Ansprechpartnerin:
Bianca Koslowksi, Eichenweg 6,
23827 Garbek, Tel.: 0 45 59 / 18 77 13
Donnerstag von 19.30 bis 21.00 Uhr
in der Turnhalle Goldenbek

Fussball:
Obmann:
Marc Gorrissen, Hof Springe,
23815 Geschendorf, Tel.: 01 79 / 4 84 66 04

Förderverein:
Stefan Pabst, Cleverhofer Weg 2c,
23611 Bad Schwartau, Tel.: 0178 / 2 56 54 00
Christian Deitlaff, Pronstorfer Straße 13,
23820 Goldenbek, Tel.: 0 45 53 / 1013
Dietmar Neitz, Dorfstraße 59 c,
23815 Geschendorf, Tel.: 0 45 53 / 7 69

I. Herren:
Trainer:
Markus Weber, Dorfstraße,
23795 Weede, Tel.: 01 77 / 2 35 42 33
Co-Trainer: Marcus Willruth

II. Herren:
Trainer:
Rüdiger Behrens, Klingenbrooker Weg 5,
23815 Westerrade,
Tel.: 0 45 53 / 7 95
Training: Di. von 19.30 bis 21.00 in Strukdorf und Do. von 19.30 bis 21.00 in Goldenbek

Frauen:
Mannschaftsverantwortliche:
Monique Hartz, Tel.: 01 74 / 6 74 30 78
Training: Mi. + Fr. von 19.30 bis 21.00 in Strukdorf

Reisemannschaft:
Betreuer:
Ben Springmann, Hof Springe,
23815 Geschendorf , Tel.: 0 45 53 / 99 68 75
Training: Di. von 19.30 bis 21.00 in Strukdorf

Jugend-Fussball, FSG Garbek-Westerrade:
Jugendwart:
Niels Vogt, An der Trave 57, 23795 Bad Segeberg,
Tel.: 0 45 51 / 9 10 94 79 oder 01 74 / 7 73 49 47
E-Mail: nielsvogt@aol.com

A-Jugend:
Jahrgänge 1992 und 1993;
Infos beim Jugendwart

B-Jugend:
Jahrgang 1994
Olaf Nemitz, Lammerhorst 4, 23827 Krems II,
Tel.: 0 45 57 / 98 66 31 oder 01 71 / 2 02 08 70
E-Mail: olaf-nemitz@t-online.de
Jahrgang 1995
Niels Vogt, An der Trave 57, 23795 Bad Segeberg,
Tel.: 0 45 51 / 9 10 94 79 oder 01 74 / 7 73 49 47
E-Mail: nielsvogt@aol.com

C-Jugend:
Jahrgänge 1996 und 1997
Sebastian Haack, Oldesloer Straße 42,
23795 Bad Segeberg,
Tel.: 0 45 51 / 9 10 96 95 oder 01 73 / 6 14 79 58
E-Mail: sebastian.haack1@gmx.de
Training: Di. von 18.00 bis 19.30 Uhr in Goldenbek und Do. von 18.00 bis 19.30 Uhr in Garbek

D-Jugend:
Jahrgänge 1998 und 1999
Hendrik Deitlaff, Pronstorfer Straße 16,
23820 Goldenbek, Tel.: 01 74 / 5 78 55 72
Martin Rungenhagen,
Neukoppeler Straße 15, 23820 Goldenbek
Tel.: 01 73 / 7 87 79 96,
E-Mail: martin.rungenhagen@web.de
Betreuerin:
Astrid von Horsten-Behrens, Teichstraße 11 a,
23815 Westerrade, Tel.: 0 45 53 / 14 66
E-Mail: behrens.westerrade@freenet.de
Training: Di. + Do. von 16.30 bis 18.00 Uhr in Strukdorf

E-Jugend:
Jahrgänge 2000 und 2001
Andreas Kurth, Schneiderweg 2a,
23820 Wulfsfelde,
Tel.: 0 45 06 / 89 23 82 oder 01 77 / 3 21 19 49
Betreuerin:
Sandra Koth, Waldweg 4, 23820 Wulfsfelde
Tel.: 0 45 06 / 89 20 10, E-Mail: sandra-koth@web.de
Training: Di. von 16.00 bis 17.30 Uhr in Garbek und Do. von 18.00 bis 19.15 Uhr in Strukdorf

F-Jugend:
Jahrgang 2002:
Gerd Friedrich, Landstraße 1 b,
23820 Eilsdorf, Tel.: 0 45 53 / 99 65 52
Training: Mi. und Fr. 16.00 bis 17.30 Uhr in Eilsdorf
Jahrgang 2003:
Andreas Buskies, Bahnhofstraße,
23815 Westerrade, Tel.: 0 45 53 / 1 52 55
Training: Di. und Do. von 16.00 bis 17.00 Uhr in Strukdorf

G-Jugend:
Jahrgänge 2004 und jünger
Björn Hoger, Klingenbrooker Weg 6 c,
23815 Westerrade, Tel.: 0 45 53 / 99 65 10
E-Mail: hoger2@gmx.de
Training: Mi. von 16.00 bis 17.00 Uhr in Strukdorf

Kai Schumacher
Westerrader Str. 5
23795 Schieren
Tel.: 0 45 51 - 23 05
Fax: 0 45 51 - 89 97 88

Landhandel Schieren
Tier • Garten • Landwirtschaft
www.landhandel-schieren.de

alles für Kleintierhalter, Pferdefreunde, Hobbygärtner, Landwirte, Jäger usw.

Öffnungszeiten:
Montag, Mittwoch, Freitag:
9.00 – 12.00 Uhr und 15.00 – 18.00 Uhr
Samstag: 9.00 – 12.00 Uhr
oder nach Vereinbarung

Glasgravuren

Wir führen Kristallglas und Bleikristall verschiedener Hersteller.
In unserer Werkstatt können wir Ihre Vereinslogos, Grafiken und Texte in verschiedenen Schriftarten gravieren.

Richter
Ehrenpreise
Goldschmiedemeister, Uhrmachermeister
und Juwelier
Kurhausstraße 13 ; 23795 Bad Segeberg
Tel. 04551/2702 Fax 04551/2750
E-Mail: uhrenrichterr@foni.net

Termine

• Fußball-Hallenturniere Jugend	15. + 16. Januar 2011 Sporthalle Geschendorf
• Fußball-Hallenturniere Senioren	22. + 23. Januar 2011 Sporthalle Geschendorf
• Jugendversammlung	11. Februar 2011 Sportlerheim in Westerrade, 18.30 Uhr
• Jahreshauptversammlung	19. März 2011 Sportlerheim in Westerrade, 19.30 Uhr
• Sport- und Spielfest	27. März 2011 Sporthalle Geschendorf
• Jugendsammlung	13. – 26. Mai 2011 Sporthalle in Geschendorf, 13.00 Uhr
• Scheunenfete	1. Juni 2011 Raiffeisenhalle in Westerrade
• Volkssportfest	26. Juni 2011 Sportplatz in Westerrade
• Sommerferienprogramm	11. Juli – 13. August 2011
• Fußballcamp FC St. Pauli	25. – 29. Juli 2011 Sportplatz in Westerrade

Jubilare

50 JAHRE

Horst Leonhardt
Werner Marquardt

40 JAHRE

Hans-Jörg Bruhn
Jürgen Dost
Dieter Harfst
Andreas Studt

30 JAHRE

Kai Dreher
Michael Dreher
Karl-Heinz Jaacks
Karsten Nohrn
Maria Puls
Volker Puls
Edda Schley
Martin Steffen

25 JAHRE

Matthias Banditt
Mario Neitz
Günter Schwarz
Jens Zickermann

20 JAHRE

Christiane Blunk, Luiz Friedrich, Gerhard Gutzeit, Birthe Jeguschke, Frank Jeguschke, Tim-Frederik Priebe, Martin Rungenhagen, Walter Thomas Schley, Belinda Studt-Buskies, Ronald Wiedekamp, Elke Wiencke

10 JAHRE

Thomas Kruse, Horst Schweiger, Frauke Hampe, Elke Hoffmann, Jürgen Hoffmann, Jörg-Peter Plontasch, Petra Frohnsdorf, Frank Ehlert, Liane Gutsche-Kreitlow, Tanja Dölger, Iris Wieck, Jessica Krämer

Jugend: Maegan Kruse, Lara Aniol, Marcus Kähler, Jan Ahlers, Monja Papke, Finn Hoffmann, Erik Hoffman, Florian Ripke, Katinka Thissen, Tjark Ole Frohnsdorf, Lia Ehlert, Dana Ehlert, Hendrik Ketels, Emily Ketels, Till Heinrich Wacker, Marvin Ahrens, Katja-Marie Dölger, Tim Hachmann, Victoria Wieck, Anne Wormuth, Sari Pape, Moritz Wrage, Jesse Behrens

Geschäftsstelle Westerrade:

Bahnhofstraße 13a, 23815 Westerrade
Geöffnet im Sportlerheim Dienstag von 9 bis 11 Uhr und Freitag von 15 bis 17 Uhr
Tel.: 04553/989761
Fax: 04553/989762
E-Mail: sv-westerrade@t-online.de

Sportlerheim Westerrade:
Tel.: 04553/544

Sporthalle Geschendorf:
Tel.: 04553/989890

Internet:
www.svwesterrade.de

Beiträge (für alle Sportarten):

Erwachsene:	11 Euro
Kinder/Jugendliche bis 18 Jahre	8 Euro
Schüler, Zivis, Azubis (18-21 J.)	9 Euro
Familien:	23 Euro
Fördermitglieder:	5 Euro
Aufnahmegebühren:	1 Monatsbeitrag

Sonderregelung:
Kinder bis zum vierten Lebensjahr zahlen keinen Beitrag.

Kontoverbindungen:
Volksbank Stormarn (BLZ 20190109) Kto. 83090600
Sparkasse Südholstein (BLZ 23051030) Kto. 96001363

DAS FINANZHAUS in KLEIN RÖNNAU

(v. li.) Julia Saggau, Silke Behrens, Carina Schnackenberg, Rainer Coordts, Michaela Krause, Anna Falke, Michaela Graß

VERSICHERUNGSMAKLER

- Komplettservice für Ihre rundum sichere Zukunft
- umfassende Beratung und Versicherungscheck
- unabhängig und transparent

Telefon 0 45 51 - 96 8 64-6

BAUFINANZIERUNG BAUSPAREN

- Komplettservice als Wegbegleiter zur optimalen Finanzierung
- bankenunabhängige Beratung
- wir begleiten Sie in die jeweilige Bank/Sparkasse

Telefon 0 45 51 / 83 83 0

Das Finanzhaus

Plöner Str. 1c
23795 Klein Rönnau

Seit 28 Jahren

Basses Blatt

Das Wochenblatt für Jedermann

Laufend was Neues!

Kurhausstraße 14 · 23795 Bad Segeberg · Tel. 0 45 51 / 99 00 - 0
info@bassesblatt.de · www.bassesblatt.de